大清宣統三年辛亥
四月十七日共二張

本館定報價目
◉每份售大洋二分◉
中國境內　全年逐日寄大洋九元六角　半年四元八角　日本全年九元六角　半年四元八角　外國　全年十四元四角　半年七元二角
報資先惠　郵票不收

申報

告白刊例
論前二行起碼每行以第一版為準第一日每行八角半第二日起每行六角半多則按行照算後幅長行三行起碼短行五十字起碼多則以十字遞加第一日每字五釐第二日至第七日每字三釐第八日以後每字二釐半

西歷千九百十一年
五月十五號禮拜一

本館開設上海望平街第一百六十三號第一第三十七至四十三號　電話第九十五號

華安人壽保險公司賠款迅速
啓者舍弟陶季權不幸於三月廿五日在招商美順船全家遇難慘痛萬分身邊携有華安保險憑單繳款收據均已落海遺失今將號數報告掛失當蒙滬上華安保險總行沈仲禮總理暨季梅經理兩公隨即將賠款二千元如數交付收訖泣思舍弟以職官棄筆遠客海隅猝遭大禍身後蕭瑟華安總行不獨保全信用名譽播勝而且拯念同胞情義兼盡謹布報端敬鳴謝悃　鎮江嗣伯也啓

上海新開大慶綢緞號廣告　四月十七日先行交易
本號開設小東門內長生橋北灣角洋式搶頭坐北朝南石庫門內精選各省名廠定織各種最新發明綢緞貨物精良花色齊備定價格外克己以廣招徠　士紳商學諸界賜顧請認明吉慶商標庶不致悞

昇昌祥報關號專啓
亨寶輪船公司裝運烟台貨物現歸小號獨家經裝貴客如有貨物運往者請至三洋涇橋臨平里小號接洽可也

時事報特別廣告
本報開設已及五年謬承海內外通人不棄良深感愧茲特因世運進步在朝有責任之內閣在野有各級之議會人有政見探喉而出而交通之責則報當本報不敢不自盡天職與時勢為因應竭力整頓大加擴充實副刻民喉舌之本分即酬諸君子期望之雅意謹將變更組織概畧條舉如下
◉一本報於四月二十日更名曰時事新報並改良形式以為更新之紀念
◉一本報聘請前中外日報總理汪仲閣先生主持報事幷廣聘社員分科編輯
◉一本報特請法政教育實業各專家及習于掌故者為顧問員以輔本社社員之不及
◉一本報于京師各省各埠添聘訪員併請特別通信員以期調查確實消息靈通
◉一本報廣譯東西報章并請海外特別通信員隨時調查世界事件以為研究之資料
◉一本報特設徵文一門徵集見研究政釋以引起政黨論之端倪所有問題當於二十日發表報端以與海內外宏達互相討論以求止當之解決
◉一本報特設介紹問答一門俾研究學術調查事實者得籍為通信之公共機關
◉一本報於每月之總將本報要聞摘印一冊自五月起以便檢查凡預定一月以上者均即奉贈
◉一本報於四月二十日起贈送三日無論遠近如承函索即當寄奉
戊523

招商局新銘快輪准於十七日晚開往烟台天津　本輪賬房謹啓
戊512

上海內地自來水公司發股份息廣告
本公司定於五月初十日起發庚戌全年股份利息與股諸君務請屆期將息單到十六舖大碼頭本公司領息特此佈聞
戊518

法商達興銀公司
擇於四月十七日開張
設在黃浦灘第六號
本銀公司創於法京奉寄法庭核准監察所有營業均按法國律例及單行法辦理茲將取締章程營業規則詳誌於右
（甲）借款部　凡政治商業個人皆可商借其數一百至數百萬之巨惟須有相當之保證辦法另議
（乙）抵款部　無論中西珠寶鑽類金銀首飾骨董古玩綢緞顧繡各種皮貨上古美術皆可抵借並盡堅固庫倉存儲且保有火險盜賊險保險費一擔在內
（一）期限　以一年為滿到期將息付清可展期至六個月並可續展至不盡期
（二）利息　自按月一分至二分並無分毫外例
（三）特別利益　凡到期抵款登報催贖如一月內不贖或不轉期本銀公司將抵物變賣或拍賣售去所得之價除扣本利外如有盈餘仍還債主限一月內來領
（四）比例解剖　一本公司收受一種抵物計抵去洋一百元到期不贖其洋一百七十元扣除本利洋一百廿四元外即將尾餘洋四十六元憑券來取凡有到期不能變賣催歸下期再賣償款者須看報查對號碼
（丙）押款部　凡有地皮房屋及蘭棉等項貨色提單棧單皆可作押
注意　凡到期展期不贖者即將押物變賣如有盈餘仍還債主限一個月內憑票來領過限作為無效其盈餘一半充作慈善事業一半作為本銀公司公積據此可見本銀公司之公正不收雙方利益尚不詐也
監督　法京政務大臣　總董　馬齡大臣越南東京總督　協董　胡養士子爵　議董　達商君　華董　周金篋君　余魯卿君　華總理　朱葆三君　買辦　朱子奎君　書記　巢漢卿君　律師　羅銳君
戊522

追悼祁晃廷先生開會廣告
四月十八日下午準一時為祁君晃廷開追悼會於城內滬沙場北首果育堂隔壁時化學堂凡與祁君親知友好屆時務乞早臨為禱
周翼雲　沈縵雲　畢棣華　劉景輿　李平書　黃韌之　莫之經　吳畹九　姚子讓　張惕銘　沈信卿　郭聘之　王一亭　梅長木　仝啓
戊520

賞格五百元
西歷五月四號即本月初六日下午八點鐘至五號即初七日早晨八點鐘之間在南京路卅五卅七號彙司公司被竊去鈔票銀洋所值甚鉅內有花旗金洋一元大英金四開五個又金四開一個俄國羅卜票九張倘有人知風報信捕房因而拿獲竊賊者當即賞洋五百元此佈

直隸公債第六年本息一律還清廣告
本年四月朔六月朔八月朔應還第六期已字公債本息銀兩仍由上海電政局照發

海豐麵粉餅油公司股東鑒
海豐遼豐兩公司營業本為極發達之廠因羅徐辛累組織董事局公舉朱曉南諸君起任補救全體感佩嗣以去歲金融大壞市面恐慌正在困難之秋局內人安可再起衝突各有為難各有誤會其實彼此因公斷無不可相諒而至於登報益非公司之利急望附念同人選舉之苦心公司支持之大局俾與蠲除意見和衷共濟公司幸甚股東幸甚　朱幼鴻謹啓

海豐麵粉 贛豐餅油公司股東鑒

海豐贛豐兩廠前因□徐牽累勢已不支幸發起人組織董事局邀請朱葆三樊時勛諸君出而維持擔任調遣朱曉南君首先仗義贊允追開股東會同人亦均認可公推並無異議維持海贛信用已失各錢莊不相往來又值滬市恐慌銀根奇窘猶能設法押款照常營業不致倍累已屬意外之幸蓋同業中無從調款停機者不一而足固共見共聞事也二月中旬董事局會議市面緊迫外顧存欠各戶內顧兩廠營運朱樊諸君所任寔亦為難為定先還債欠幾付股息事寔具在刊布之帳略此亦為保存兩廠計無可如何之規畫頃因事來滬見報章迭載董事局因王小塢君銜□欲開會議辭職股東因羅徐欠款欲開會請問鄙人亦股東也平心而論董事局先急債欠無非復還信用之心三月二十四日王小塢君來滬未明公司各種困難情狀迫於經手股款受人責問致有前項議論有此議論乃有朱樊諸君之辭職就鄙人愚見兩廠股本五十萬凡屬股東豈有不共同維持保存之望試問不先保信用如何能營運不能營運如何能維持而無人負任又如何能保信用若因偶爾誤會不惜破壞全局以求伸一時之意氣在個人則可必遑各股東非得五十萬之股東為之恐非多數贊成亦未必有效也總之全局所系是否有人擔任調款營運苟有其人為朱樊諸君者則不妨破壞前議苟無其人則不得不稍加慎重否則後之來者得勿以王君對朱樊諸君之情狀為前車之鑒乎願王君與各股東思之公司開會本定五月初十日到時儘可平情討論合計維持似無庸急急皇皇提前開會也謹以此意質諸各股東公司所欠債戶及數目附列於後

一原欠大清銀行規元三萬兩 一原欠江西官銀號規元一萬兩 一原欠源豐潤規元二萬兩 一原欠廣西官銀號規元九萬兩 一原欠大生紗廠規元三萬兩 一原欠裕寧官錢局規元一萬兩 一原欠豐裕官銀號規元二萬兩 一原欠浙江興業銀行規元三萬兩 一原欠日昇昌規元四萬兩 一原欠天津官銀號規元二萬兩 一原欠浙路公司規元五萬兩 一原欠升大規元三萬兩 一原欠鈞康規元二萬兩 一原欠衍慶規元二萬兩 一原欠餘大規元二萬兩 一原欠志大規元一萬兩 〻一原欠寶大規元一萬兩 一原欠大慶規元一萬兩

張謇謹啓 戊497

上海新開 萬福樓旅館

本館開設四馬路中東合興里房屋恢宏空氣透達內仿洋式裝潢電燈電話無不全備床帳被褥各色新齊飯菜精潔招待週到擇於十七日吉日開張凡仕商學界請臨一試是幸謹此佈告 電話〇〇號

戊523

北洋灤州官礦有限公司第叁次付息廣告

啓者本公司現屆第三次付息之期定於三月十六日起在天津法租界長發棧斜對過五號路西本公司憑驗息單照付其原在北京保定上海三處天津分銀號交股者仍可向各該處直隸省分銀行(即前天津分銀號)就近領取至唐山灤州兩處直隸省分銀行業已裁併凡在該兩處之股東均請向天津本公司領取股息可也合併聲明此啓

戊387

盤店聲明

茲者上海英租界拋球場南首寶成元號銀樓前由元號股開今挽中願將招牌聖堂裝修生財店底以及一切金銀貨物珠寶等於本年四月十一估價全盤與裕記為業其銀當日如數付清自盤頂之後改為寶成裕記仍在原處開張以後盈虧不涉元號之事至于從前元號與各莊號往來存項押款票據保單暨各項帳款糾葛均由寶成元號理直概與新東寶成裕記無涉恐遠近未盡週知特登中西各報聲明

拋球場寶成裕記銀樓謹白 戊508

推店聲明

今有上海英租界拋球場南首寶成元號銀樓茲為無意接開情願挽中將股開寶成元號同行招牌聖堂裝修生財店底以及金銀貨物珠寶等全出推與寶成裕記執業三面言明時值價銀成交日一并收足自推之後寶成裕記遷移營業無阻所有從前元號與各莊號往來存項押款票據保單暨各項賬款糾葛均由元號自行理直與新東寶成裕記無涉除立據外恐遠近未盡週知特登中西各報聲明

拋球場寶成元號銀樓啓 戊509

寧波和豐紡織股分有限公司招集公司債券章程

(甲)此項債券由本公司尋常股東會公決 (乙)發售公債券計銀圓肆十萬元即日報部立案 (丙)公息長年一分算期月不計 (丁)發售日期以本年五月底截止 (戊)償還期限分作八年宣統五年五月三十日為第一期以後按年攤還本息並給 (己)購買者其款須一次繳足即日起息隨給債券為憑 (庚)此項公司債券非中國人不得購買 (辛)如未逾限期而額已滿應即登報截止 (壬)本公司股東欲購此債券者如數已足額本公司當向董事初認者商讓以昭平允然必須在限期之內 (癸)其詳細章程載于本公司第四屆帳略

戊499

西商蒔花會廣告

西商蒔花會為旅滬西商並華商之有家園愛名花者公設雅人韻事歷年已久向為各界歡迎凡近春秋兩季值奇葩怒放羣卉爭芳時乃出其園之各種各色各國之佳植薈萃於南京路之市廳爭奇鬥艷分別等差賞資各顯其平時栽培愛護之苦心今值韶光多麗花事正濃各同人賡續前游以鼓雅興俾共飽眼福業經擇定四月十九日下午十二點鐘開會至夜十一點鐘為止仍在英大馬路小菜場上之市廳供設以任中西士女評賞凡購入場券每位一元孩童半價想素性風雅夙好樹藝者必欣然逢此盛會也此啓

西商蒔花會售券處謹告 戊506

華安水火保險有限公司第五屆發息廣告

本公司茲值第五屆發息計自宣統二年二月二十二日起至宣統三年三月初二日止官利八厘照常例於四月初一日為始一律發給屆時附股諸君請持息單至本公司收取可也

戊433

招請買辦

今有新設之商行專行經售輪船工廠及事務所所用之各種物件欲請買辦一位經理一切事務惟須有股實保人擔保銀五六千兩及能請英語或德語者始為合格欲知詳細情形者請致書五十號告白者由申報館轉交可也

戊521

四明商業銀行廣告

啓者本銀行經董事會決議定於四月廿七日午後二點鐘在本行三層樓上開股東年會報告營業等情除函送入場券外專此佈告惟新股東惠臨為盼

戊483

新到小五金各貨物美價廉

本行經理勃里克門名廠所來各貨久已馳名今廠客菲申陳設數千餘種各色小五金並各種洋刀與貨無不貨精價廉因該客兩禮拜即須返國務請各寶號速臨小行看貨庶知便宜 賜顧為荷

愛禮司洋行啓 在四川路漢口路轉角 戊496

蘇路公司四月二十五日開股東常會

是日下午二時仍假教育總會為會場秩序如下 一報告(甲)帳略(乙)川漢路股章程 二提議(甲)徐通預算(乙)滬寧接軌 三選舉(甲)補選董事(乙)更選監查員

408

帝京法政學堂開辦臨時法官養成所廣告

本學堂開辦臨時法官養成所一切均照法部奏定章程辦理業已呈明法部立案畢業之後有准應法官考試之資格考法部定章將來法官必由考試而考試時又有限定資格與考甚難故本堂特設此班以為有法官之希望者便於就學之計茲將招考章程列左

一資格分四種 甲中學堂以上畢業生 乙京外候補候選人員不論品級惟以實官為限 丙生員以上出身者 丁舊充及現充刑幕者
二考試科目國文一題歷史一題地理二問算數一題
三年齡二十五歲以上
四學費每月三元
五畢業期扣足十八個月
六考試期四月十六
七開學期五月初一
八報名處在京宣武門外八角琉璃井帝京法政學堂 達智橋憲報館 櫻桃斜街京津時報館

報名期以四月十五日截止京外來者以四月二十日截止詳章報名處均可取閱

創辦人 孟昭常 劉春霖 李榘 許鼎霖 籍忠寅 李文熙 邵義 雷奮 陳敬第 牟琳 公啓

戊045

創辦觀豐墾業有限公司定期收股廣告

敬啓者本公司自開招股後荷蒙諸君贊助已有成效所認之股訂於四月望日起至五月底止為繳股期限凡經認股者請即按期繳股為盼

○總理陳彝荐 協理朱雪旻 司理高志清

發起人 梅雪巖 蘇家羅 韋獻聯 賀成員 孫輝垣 方德爾 鄭瑤山 吳智真 區仲貽

代理收股處 北蘇州路信成銀行 後馬路同和里衍慶錢莊 拋球場恆升里裕豐錢莊 廣西路德仁里元昌號 杭州清河坊大街生昌錢莊

上海北四川路門牌十六號 本公司啓

※代論※

憲政館會奏內閣官制並辦事暫章摺

奏為遵擬內閣官制恭候欽定頒布繕摺會陳仰祈聖鑒事竊上年十月初三日奉上諭著縮改於宣統五年實行開設議院預即組織內閣等因欽此十一月二十四日復奉上諭前經降旨飭令憲政編查館修正籌備清單著即迅速擬訂並將內閣官制一律詳慎纂擬具奏候朕披覽詳酌等因欽此十二月十七日欽奉諭旨憲政編查館奏遵擬修正逐年籌備事宜開單呈覽一摺著依議欽此查欽定修正逐年籌備事宜清單宣統二年釐定內閣官制宣統三年頒布內閣官制由憲政編查館會議政務處同辦臣等督飭在事各員懍遵迭次諭旨詳慎纂擬竊維責任內閣在各國視為成規在中國實為創舉溯自籌備憲政以來凡請開議院者皆以設責任內閣為急務現參考各國之制折衷我國政治之宜驟求完備則恐滋扞格過分同異又恐礙進行酌度再三未敢輕擬當經督飭在事各員反覆研究妥為纂訂謹將遵擬內閣官制敬舉要義為我皇上詳細陳之查各立憲國內閣之設在負國務之責任而對於何者應負責任各國立法又復不同恭繹欽定憲法大綱統治之權屬諸君上則內閣官制自以參仿日德兩國為合宜日本憲法各大臣輔弼天皇任其責以國務大臣責任關於輔弼之任務而生故對於君主負責任而國務大臣任免黜陟君主皆得自由與英法之注重議院者不同與德意志宰相對於其君負責任非對於議會負責任者則相類我國已確定為君主立憲政體則國務大臣責任所負自當用對於君上主義任免進退皆在朝廷方符君主立憲宗旨議員有彈劾之權而不得干黜陟之柄庶皇極大權益臻鞏固輔弼之地愈著恪恭此應陳明者一也又考各國內閣之制總理大臣責任重在確定方針統一政權凡所規定皆以防權任之游移杜政令之歧出誠以一國政柄所寄之地即安危治亂所從生治內有遞進之規模對外有惟一之政策必能堅持不敝而後基業可固富強可臻否則前作後輟此郤彼前百舉百廢一無成立宋以宰執不協致紹聖靖國之紛更明以樞輔不和致疆事兵禍之日棘今內閣之制萃一國行政大臣於一署分之則各專所職合之則共秉國鈞可否於以協商功罪於以共負無隔閡無諉卸無牽掣而皆以利國利民為歸是以各國責任內閣成立以後預算行政皆有匯歸緩急後先謀定而動洵足以挽前代政地散漫隔膜之失現在憲政萌芽方始外交內治艱棘尤多苟非統一政權何由望有成效此應陳明者又一也或者謂內閣權重近於非宜然冢宰本總百官丞相實長卿尹歷代置相用意實與各國責成內閣無殊而彼則無議院之對待無弼德院之贊襄故有時或失之專恣今則互相維繫法理精嚴加以兵柄別有專司法權又歸獨立更無從威福自擅凡歷代強臣之弊皆預遏於事先且唐宋三省之長尚書以下幾若屬僚行文論事多用申狀今則各部之長皆為同體皆如宰相地位比肩執甘附和此皆其無可顧慮者也惟現在各種政治機關皆未完備而設立內閣又屬萬不可緩亟應先立基礎溝通新舊以利推行而免窒礙謹擬內閣官制十九條以立經邦大本憲政始基並擬內閣辦事暫行章程十四條以為過渡辦法至內閣屬官官制已由臣館草擬就緒俟妥酌後即行照章會同奏明請旨辦理謹將內閣官制及辦事暫行章程分繕清單恭候欽定頒布抑臣等更有進者旁求之典在昔所重爰立之舉擇賢為先周以旦奭領六官漢以蕭曹長百辟故能蔚成盛治康濟斯民近各國宰相之授尤稱鄭重往往名相受任則其國勃興此人存政舉之經為古今中外不易者也伏乞聖明慎選賢能特為簡畀庶幾與民更始以弼丕基則大局幸甚憲政幸甚所有遵擬內閣官制並辦事暫行章程各緣由謹合詞具陳伏乞皇上聖鑒訓示謹奏

※要件※

欽定內閣官制

第一條　內閣以國務大臣組織之

第二條　國務大臣以內閣總理大臣及左列各部之大臣為之　外務大臣　民政大臣　度支大臣　學務大臣　陸軍大臣　海軍大臣　司法大臣　農工商大臣　郵傳大臣　理藩大臣

第三條　國務大臣輔弼皇帝擔負責任

第四條　內閣總理大臣一人為國務大臣之領袖秉承宸謨定政治之方針保持行政之統一

第五條　內閣總理大臣於各部大臣之命令或其處分視為實有妨礙者得暫令停止奏請聖裁

第六條　內閣總理大臣就所管事務對於各省長官及各藩屬長官得發訓示

第七條　內閣總理大臣就所管事務監督指揮各省長官及各藩屬長官於其命令或處分如有認為違背法令或逾越權限者得暫令停止奏請聖裁

第八條　內閣總理大臣依其職掌或特別之委任得奏請頒發閣令

第九條　內閣總理大臣得隨時入對各部大臣就所管事件得隨時會同內閣總理大臣入對或請旨自行入對　除國務大臣外凡例應召見人員於國務有所陳述者由國務大臣帶領入對其蒙特旨召見及法令有特別規定者不在此限

第十條　關於國務之具奏事件其涉各部全體者由國務大臣會同具奏專涉一部或數部者由內閣總理大臣會同該部大臣具奏　除國務大臣外凡例應奏事人員於國務有所陳奏者由國務大臣代遞其法令有特別規定者不在此限

第十一條　法律敕令及其他關於國務之諭旨其涉各部全體者由國務大臣會同署名專涉一部或數部者由內閣總理大臣會同該部大臣署名

第十二條　左列事件應經內閣會議　（一）法律案及敕令案並官制　（二）預算案及決算案　（三）預算外之支出　（四）條約及重要交涉　（五）奏任以上各官之進退　（六）各部權限之爭議　（七）特旨發交及議院移送之人民陳請事件　（八）各部重要行政事件　（九）按照法令應經閣議事件　（十）內閣總理大臣或各部大臣認為應經閣

議事件
第十三條　內閣會議以國務大臣之同意議定之　會議以內閣總理大臣爲議長
第十四條　關係軍機軍令事件除特旨交閣議外由陸軍大臣海軍大臣自行具奏承　旨辦理後報告於內閣總理大臣
第十五條　內閣總理大臣臨時遇有事故得奏請於國務大臣內特派一人代理
第十六條　各部大臣臨時遇有事故得奏請以他部大臣代理
第十七條　本官制第二條所列國務大臣外有因臨時重要事件奉特旨列入內閣者爲特任國務大臣但不在常設之列
第十八條　特任國務大臣所有入對具奏署名均以臨時事件爲限仍依本官制第九條第十條第十一條之例會同內閣總理大臣辦理
附則
第十九條　本官制奉旨頒布之後如有應行變通之處隨時恭候特旨裁奪或經內閣奏明仍恭候特旨裁奪

內閣辦事暫行章程

第一條　內閣總理大臣一員協理大臣一員或二員均候特旨簡任　各部大臣均候特旨簡任爲國務大臣
第二條　內閣設政事堂爲國務大臣會議之所按照內閣官制應經閣議事件由內閣總理大臣協理大臣招集各部大臣會議
第三條　內閣官制第三條第九條第十一條之規定內閣協理大臣均適用之
第四條　內閣總理大臣協理大臣每日入對各部大臣分班值日如有召見及因事請對者得會同內閣總理大臣或協理大臣入對其關於各部主管事件應由該部大臣加班入對者得隨時會同入對　除前項會同入對事件外各部大臣仍得請旨自行入對
第五條　內外新官制未經一律施行以前按照向例得蒙召見人員於國務有所陳述者由內閣總理大臣或協理大臣帶領入對其御前大臣領侍衛內大臣軍諮處海軍司令部宗人府內務府各大臣弼德院院長資政院總裁及其他蒙特旨召見或法令有特別規定者（如八旗都統前鋒護軍步軍各統領或辦理旗營或宿衛宮禁不負國務上之責任等官皆是）不在此限　各省將軍督撫除請安請訓及奉特旨召見外其於國務有所陳述者應先商明內閣總理大臣協理大臣或主管各該部大臣會同入對
第六條　關於國務陳奏事件在內外新官制未經施行以前凡例應奏事人員及言官奏劾國務大臣仍得自行專摺入奏候旨裁奪　凡關於一部之具奏事件其重要者應會同內閣總理大臣協理大臣具奏其尋常例奏可逕由該部大臣具奏仍俟上奏後鈔稿咨送內閣查核　前項重要事件及尋常例奏事件應由內閣總理大臣協理大臣會同各部大臣分別規定奏請聖裁
第七條　按照內閣官制十四條由陸軍大臣海軍大臣自行具奏事件應由該衙門自行具摺呈遞毋庸送交內閣
第八條　內外行政各衙門應奏不應奏事件除陸軍部海軍部外由內閣總理大臣協理大臣會同各部大臣另擬章程奏請聖裁　前項章程未經奏定以前所有內外循例具奏事件照常具奏候旨裁奪其關緊要應行閣議事件仍應具奏候旨交付閣議決定後由內閣總理大臣協理大臣請旨裁奪遇有緊急事件不及付閣議者由內閣總理大臣協理大臣隨時請旨辦理
第九條　除內閣總理大臣協理大臣每日入對外其值日之各部大臣每遇星期及接舊例推班之期應行推班但有最關緊要事件不在此限
第十條　除各部分班值日外其餘各衙門應否照舊值日由內閣總理大臣協理大臣妥酌後請旨辦理
第十一條　各衙門帶領引見暫仍照舊辦理如有應行酌改者隨時候旨施行或由內閣奏請候旨施行至驗放事宜應由內閣總理大臣協理大臣分別酌擬辦法奏請聖裁
第十二條　此項章程施行之日所有舊設內閣及辦理軍機處內閣會議政務處一律候旨裁撤
附則
第十三條　官制及官規未經改訂施行以前所有文武官員關於特旨簡放暨開名請簡奏補咨補及文武爵職襲封各項事宜均仍照現制由內閣會同主管衙門分別辦理　關於黜官參劾及議處事宜亦照前項分別辦理
第十四條　此項暫行章程與內閣官制同時頒布將來應否撤銷之時仍奏明恭候聖裁
此項暫行章程施行之後如有應行變通之處隨時恭候特旨裁奪或經內閣奏明仍恭候特旨裁奪

欽定弼德院官制

第一章　編制
第一條　弼德院爲　皇帝親臨顧問國務之所
第二條　弼德院設顧問大臣如左　一　院長一人　二　副院長一人　三　顧問大臣三十二人
第三條　前條顧問大臣均以著有勳勞及富有政治上學識經驗者任之
第四條　現任國務大臣及宗人府內務府大臣均候旨兼任弼德院顧問大臣　內閣總理大臣協理大臣（憲政館政務處原擬國務大臣[illegible]改爲內閣總理大臣協理大臣）不得兼弼德院院長及副院長
第五條　弼德院設參議官十八以著有政治上學識經驗者任之
第二章　職掌
第六條　左列事件應由弼德院議決具奏　一　按照皇室大典屬於弼德院權限以內事件　二　憲法及其附屬法令之審議及解釋　三　憲法未頒以前按照憲法大綱關於君上大權第八項第十一項第十二項所列事件　四　條約及重要交涉事件　五　弼德院官制改正事件
第七條　前條所列各款外如有臨時顧問事件得由弼德院議決具奏
第八條　第六條議奏事件公布時應叙明該事件業經弼德院議覆
第九條　弼德院於議奏事件不得干預主管衙門之施行
第三章　會議
第十條　弼德院會議非本官制第二條所列顧問大臣半數以上到會不得開議
第十一條　會議時以院長爲議長院長有事故時以副院長爲議長副院長並有事故時以本官制第二條所列顧問大臣位次居前者爲議長
第十二條　議長有整理議場秩序之權
第十三條　會議時本官制第四條所列顧問大臣均得列席共同議決
第十四條　會議取決多數若可否同數則取決於議長
第十五條　會議時參議官得列席發議但不列議決之數
第十六條　會議時關於本官制第四條所列顧問大臣主管事件得由各大臣派員到會說明事由但不列議決之數
第四章　院務
第十七條　院長總理全院事務所有奏咨文件由院長行之
第十八條　副院長佐院長之職務院長有事故時由副院長代理
第十九條　弼德院所有審查纂擬事件由參議官辦理
第二十條　弼德院設秘書廳掌本院文牘會計議事紀錄及一切庶務
第二十一條　秘書廳設秘書長一人承院長副院長之命總理本廳事務
第二十二條　秘書廳設秘書官若干人承院長副院長及秘書長之命辦理本廳事務
附則
第二十三條　弼德院議事及辦事細則由院長定之
第二十四條　憲法頒布以後本官制有不適用之處應候特旨交議改正

專電

●電一（北京）
度郵兩部因各省官民反對預算外債聳動某邸奏請再降嚴諭

●電二（北京）
郵部盛宣懷派員十人趕擬收回商辦幹路章程限即日蒇事已定十條

●電三（北京）
內閣飭令各部具呈收回幹路說帖

●電四（北京）
弼德院長陸潤庠擬調中書爲秘書官俟暫行章程頒佈後入奏

◎電五（北京）

粵督張（鳴岐）奏如期禁賭（酌擬）懲賭專章十四條（係）以刑律（參定奉）旨著修律大臣速議

◎電六（北京）

廷試游學生閱卷大臣爲陸潤庠陳寶琛于式枚張德彝李經方劉廷琛

◎電七（北京）

俄使今日（十六）至勤政殿覲見

◎電八（長沙）

湘省各團體爲幹路提歸國有事於今日開全體大會公議爭回手續

❀緊要新聞一❀

閣制發布後之種種揣測

閣制初定初九日發表是日有多人在宮門候信如舉子之看紅錄者及十一點鐘軍機散值並未發表但見宮門抄慶邸名下注一假字始悟遲一日發表之原因即在此一假也至慶邸何以忽然請假則揣測之說甚多或謂弼德院長本宗澤公慶邸之請假實爲澤長弼德院之反動故其結果遂以最無能力之陸潤庠當之云又聞弼德院院長本擬以禮親王簡授嗣因監國以所用滿大臣過多恐啟外間物議陸中堂於漢大臣中資望較深堪以充補各樞老均表同情遂以陸中堂當之

新內閣原擬章案對於各部行政均負完全之責任嗣因陸海軍大臣以中國現在正值整頓全國陸海軍備之時總理大臣須具軍事上之知識方可負完全責任否則將來殊多窒礙力爭於監國前慶邸亦以此事重大力辭不允監國因召陸海軍大臣暨軍諮處濤朗兩貝勒在三所連日會議某樞相力請將軍諮處改爲軍諮府與新內閣同日發表凡關於軍事問題軍諮大臣應負完全責任監國深以爲然遂決定關於軍事上之責任新內閣可不負責任惟軍諮大臣須逐日與內閣總協理入値贊襄軍務此又遲至今日始行發表之原因也

此次新內閣協理二席中原定有朗邸繼以朗邸力辭謂一內閣中不能有二親貴且以協理之責任恐難負荷辭意甚堅故那相得列其選又聞遲至今日始行發表之故因呈進之官制草案對於舊內閣之應否裁撤有恭候聖裁字樣監國閱之殊爲慎重屢經垂詢各王大臣始行決議云

內閣官制所有各部尚書一律改授大臣作爲國務大臣其左右侍郎擬改爲副大臣一人本日本擬同時發表因樞臣中意見不一未能即時決解故尚須與各大臣商定後再行發表

諮議局聯合會進行近狀

▲恐亦一場無結果

直省諮議局聯合會代表陸續抵京迭誌本報茲聞吉林諮議局副議長何君印川廣西諮議局議長甘君德蕃常駐議員蒙君經均於昨日抵京奉天諮議局函告聯合會已推定副議長袁君金鎧議員曾君有嚴劉君興甲蒞會日內成行聞各會員自到京後每日籌商辦法不外治標治本兩主義治標主義首在練民團治本主義首在爭新內閣之組織並極端反對親貴之充總理大臣聞各會員之意如政府不改絃更張收回成命各省諮議局必將聯合宣告鄰邦凡政府借款人民皆不負責任云

聯合會代表議定將來開會地方借定順治門外松筠菴約十五後即行開會 四川諮議局因各省聯合會開會在即提議數事電致該省李議員緝菴蕭議員湘秋恕轉聯合會云時促道遠議案不及郵寄謹陳大端乞共主持（一）請院開臨時會解決外交預算及各省局異議問題（二）催促速編憲法交院協贊（三）局章解釋之權應歸院有不認憲政館武斷（四）各省裁防營款即作鄉鎮警費變通鄉鎮警章寓兵於警輔以民團就款廣額以厚國防（五）法部新章以年半養成法官徒爲冗官位置破壞司法前途墮落法政教育應力爭更定以學法政三年以上畢業者爲惟一條件再加年半養成餘續詳蜀局庚

諮議局聯合會已到會員名單錄下 閻鳳閣瑞亭直隸 王振堯古愚直隸 梁庭華子春直隸 王邦屏輔三直隸 張汝桐韻樵直隸 丁宗嶧孟鄰直隸 孫洪伊伯蘭直隸 湯化龍季五湖北 陳登山莊皐湖北 鄭萬瞻雲衢湖北 譚延闓組安湖南 周煦埏汝霖湖南 慶康錫侯吉林 蕭湘秋恕四川 方貞幹周河南 李良才桐軒陝西 梁善濟伯强山西 李素位齋山西 李文熙緝菴四川 賽以旺子瑾安徽 吳賜齡蔭久廣西 武支康焜南安徽 甘德蕃廣西 蒙經廣西 何印川吉林

梁敦彥再入外部原因

▲聯美主義之動機

梁敦彥再入外部之說外間久已傳播初十日宣布閣制時而該尚補授

外務大臣之明文果同時發表茲探得最確消息蓋因攝政王對於此次續訂之某項商約及蒙滿滇藏等處已結未結之種種交涉甚不滿意於外務部日逆料邊患外侮大有方興未已之勢屢與王大臣密商抵禦之策遂決意實行聯美主義此爲召回梁尙之動機外間固已知之惟彼時又適有美公使以國際關係邦交感情向政府忠告其意則顯注重於梁尙意欲我國畀以外交專任以便聯絡扶助而召用之議於是乃決則爲外間所未知拔中美交誼素稱親睦現在聯美主意又爲全國輿論多數之贊成果能好自爲之未必不可收良善之結果但不知梁敦彥能勝此重任否也

京師忽下戒嚴令之原因

京師戒嚴一事已誌昨報頃悉茲事之發生係初九日粵督張鳴岐電致樞府謂粵中革黨此次在粵失敗皆紛紛潛行赴京直撲政府而粵警道王秉恩亦同時將以上各情電稟民政部民政部得此消息當卽召集本部員司在丞參廳會議語甚秘密外間無從探息是晚六鐘內外總城廳及各警區卽奉部中密諭所有警兵發給鎗械子彈預備禦敵提督衙門兵丁亦一律發給子彈鎗械嚴密梭巡其他各衙署亦同時下令本部人員出入亦須領用腰牌昨日各署人員謂此項辦法未免太迂無益於事反滋不便已面稟各堂取銷腰牌之命令矣而巡警及提署兵丁則仍四顧張望如臨大敵云

鄂人恐將知難而退

▲需者事之賊也

湖北人爲鐵路拒款事決議由吳統制祿貞易參領廼謙盧都統靜遠哈正使漢章等四人各遞封奏幷力抗爭各節業經報告吳等原定于初十日入遞嗣因摺稿未能繕就改于十四日入遞昨日郵傳部具奏云粵漢鄂境川漢鐵路借款正合同簽字勢難久延請將該部批准前案取銷奉旨依議未審吳等入奏之事中途變計否

時評

（希夷）

其一 ▲盛宣懷之妙用

日本借款簽押也蘇京官羣起而質問四國借款簽押也鄂京官又羣起而詰責此正盛宣懷圍困垓下時也不料盛宣懷已有脫身之錦囊在其錦囊云何則爲勿忘上諭以違制論八字或曰此錦囊係老謀深算之某邸所遺第非至萬急時不敢輕於一用耳

其二 ▲慶邸之妙用

內閣成立而大臣乃負責任吾今始恍然於臨時會遲遲入奏之故臨時會入奏而總理大臣將不能辭其責任吾今始恍然於慶邸辭職之故慶邸辭職而責任無人敢負吾今始恍然於第二屆常會忽然降諭之故

是故慶邸之辭職爲臨時會也逃責任也以常會諭旨抵制臨時會留慶邸也免爲卸去責任也嗚呼總理大臣逃避責任之作用如此此所謂中國之責任內閣

其三 ▲江督之妙用

內閣與諮議局無關慶邸又非資政院領袖而江督乃向之電訴諮議局侵權之苦是正江督對待江蘇人之妙用

江督旣挾朝旨以壓制議員而覆蘇撫電則自謂於該局毫無成見總期官民融洽共支大局是正江督之善於措詞

其四 ▲議員辭職之苦衷

江督覆蘇撫電謂豫算案已遵章咨請資政院核辦詎該局迫不及待竟以辭職相要挾不知資政院臨時會旣已無望試問此關係一年豫算之事能待至九月間之常會乎又謂照章議員辭職皆屬個人自由無由常駐員協議辭職明文不知辭職旣爲個人自由則由各個人發於一已之願心而得多數人之同意初無絲毫强迫之作用何得謂之違章且試問常駐員外之其他各議員曷嘗有協議之舉何以陸續辭職者已有八十七人之多耶又謂議決豫算案祇能就確係可減之款議減不能强爲補益移就不知豫算必須出入相勻若不有所移補試問此項豫算案何以能收支適准乎總之江督不滿意於諮議局已久而欲挾旨以壓制議員故不憚多方挑剔之煩今事已至此斷無瓦全之希望不知與江蘇諮議局有密切關係之資政院各省諮議局聯合會及本省各團體將何策以維持於其後也

丹桂茶園夜戲 正廳每位洋二角

四月十七禮拜一夜戲聘請京都山陝超等文武藝員合演拿手好戲

小彩林 ○ 祥符縣　小桂芬 ○ 滿床笏　小雙處 ○ 楊家將

芝蘭花 延安關　董祥奎 西施　金瑞寶 三國疑計

張文豔 小山云 小愛寶 日月圖

一聲雷 汪笑昭 李蓉官 七歲紅 林鳳 小林 蘭桂林 大登殿

白玉梅 張叉奎 張少泉 張文豔 客三 特娘 翦致 頌子

迎貴茶園 大減價 樓三角 廳二角

四月十七夜戲特請京都內城府與正全班超等文武名角拿手好戲

小寶奎 演丑表功　張月樓 張長順 張永華 鴛鴦樓　葛玉廷 寶壽山 胡燕桑 羣臣宴

張長德 王德云 李山云 鐵龍山　俊 譚月明 張永華 張永祥

小三 韓筱峯 麻子 胡百福 太后遇　三 陳小寶奎 五本

李少棠 孟德彬 四 張蓮芳 張玉林 高慶珍 劉月樓 一 韓國亭 武王超 張嘉芬 劉群雲 張上和 陳王德 彩 瓢王全

天下第一奇女 新戲

◀電話三千五百四十四號▶

◀文明大舞臺夜戲▶

（十七夜戲准演日戲每逢禮拜六禮拜日准演全部藝員一齊登台）

郭彩云 伍月華 王永利 沈韻秋 沈月來 小桂枝 殷春虎 吳鳳鳴

殷春虎 白文奎 納紹先 吳鳳鳴

何金壽 趙如泉 小子和 萬盞登 呂月樵 何家聲 何金壽 沈月來 白文奎 趙如泉 小子和 呂月樵 沈韻秋 何家聲

沈香飄 劉坤華 孫少棠 小金紅 割髮代首 洪羊盜骨

四 ○ 演 翠屏山 准演還愿殺山

七八本（血淚碑）

本舞臺新裝電話五百九十五號

◀四馬路丹桂第一臺▶

十七夜戲特別包廂八角特別廳七角頭等包廂七角二等二角

吳芬芳 華榮代箭 小春來 大興 收關勝 郭玉庭 九陣風 李福祥 陸金奎 梁山 打棍出箱 林寶卿 小春來 改頁 新十八扯 滿台 九陣風 鬧昆陽 趙燕飛 飛叉

吳彩奎 陳文啓 范奎寶 小如意 劉鴻聲 廖連卿 蓋俊卿 趙福勝 張春海 小梅榮 齊秀扁 蝴蝶夢 劈棺 田氏 飛叉 番刺客 ◀六部大審▶

◀德律風一千七百四十八號▶

◀三馬路大新街口春晉原址▶

美商大富貴夜戲 全班文武合演

十七夜戲准演每逢禮拜三禮拜六禮拜日戲全班文武名角拿手好戲

高桑奎 馬桂芬 梅蓬春 馬蘭桂 馬桂芬 八義圖 小翠芬 血手印 翁梅倩 鍘美案 月月仙 對銀盃 馬桑園 桂寄子 芳

白蘭花 草上飛 小春來 新安驛 蓮花湖 郭鳳仙 呂筱山 飛來鳳 一陣風 接仙山 小桂山三演 金秀芬本 筱蘭奎好 汪云奎 梅逢春 趙子和戲 恩曉峯 戲迷傳

幻仙義記影戲

每夜全換五彩新影片

（女班文武京戲）

在泥城橋西堍新衙

園特請京都名家

園中新添寬暢座位

（換演）田永奎大幻術

入場券一律通用 乙1784

商辦新舞臺

十七夜准演日戲逢禮拜三禮拜六禮拜日開演

趙文連 王益芳 筱益芳 邱雅卿 薛步青 林步生 小連潤 夏月珊 夏月香 夜來成 小保珠 馬飛珊 毛仲瑛

七盞燈

許奎官 小冠成 夜月香 夏月珊 七盞燈 小月生 夏月潤 林步青 趙文連 張順來 小雙鳳

富貴絨花 李麟大鬧 祥本嘉興 全本 上海眞事 好戲

打鼓罵曹

義勇黃勛伯

全本國民愛國

特頒著名藝員新編勸國人愛節情戲新添隨式異彩奇景佈

文明大舞臺

七八新排本

新茶花

◀本舞台以來蒙各界同聲許可茲爲 戲歷排新▶

◀家特請文學大家天憂先 求進步▶

◀生續編其中情節 起見七八本▶

◀新茶花新奇 並以時事切真內容變幻 活動佈景▶

◀如同不測 一人傳佈 合組織▶

◀完備商界 紳學界 女界▶

◀即日起演 屆期務請 早臨賞鑒 爲荷 191▶

血症神藥千餘年龍鬚木

余友八往廣西柳州八排地方見唐宋古墳其囊隨同考古學者發得細其之遂爲友人所得察變成龍鬚木也其實已成之正白絲其以手接之立成灰已察其誌龍之土今不已餘年嘗考龍鬚入土至寒不粉五年傳七十不吐血千醫療症此血破金之氣操端咳品崩逆安之哮聖蓄物入餘千年感品此血靈患之七行之八携精遇有功之人症鎮物功手上即各力所山途奏虛東起之敗者沿救服次即心死回難投之醫紅其症大便連救服之熟痛心其胃氣痛血霍服之白如期即便之立症上也應友險難痛生乱不紅之得上愈寒出本效此故驗服小煎本見今靈若洩之爲代元服之店五兩由道爲實價洋此各售四馬路上海寄處在總收購埠函批

奇芳茶居 謹告 四馬路 28,6

成都梨園

四月十七禮拜一日戲忌辰停演

夜演全套紗燈紙尾龍頭

（羅卜救母）

（觀音賣飯）

（徧遊十殿）

聲價棠扮丑腳傲方氏

唱子喉第一傳神

全班文武名角格外落力全演

是晚之齣頭專請名工全套新奇紗燈紙尾之龍頭演至河橋汚池血山刀扮鬼溷魂炮鍋頭牛苦形嗎生鬼殺起鍬惡奇形奇鳴地獄中各種生變全就台鄉紙等無不各極其妙有刑具及諸般刑法現如生動活演其眞情目驚心受者更有鬼吸戲聲像眞若身臨其境其惡人之報應尤爲可懼諸君仕女所眞觀看爲妙 演雅餘諸君仕女祈降臨爲盼

水業公所

四月二十二日

大舞臺 假座

雅歌集客串

朱連魁演藝

會串補助學堂經費

啓者敝公所創辦學堂以來經費不敷承蒙各善士於四月念二日假大舞臺懇請雅歌集諸君會串一天以資補助並借各界好戲承商諸君合演籌款兼請朱連魁大技術家會串并請各界好手以表熱心公益登台大觀爲善之舉諸君熱心義務而又有絕技是日巧異有技著名演之後將盛學商界諸君前途同胞希亮光臨贊助 入場券一律一元除三層外每位出售○.二○一場 共襄善舉不各界門票一律

翠仙茶園

四月十七夜戲特位正廳洋三角

白鳳奎 王雅梅 獨子省 蓋七英 小蓮囡 賽春官 小奎玉 詠黛布 賽呂庚 陳長福 花永寶 吳新 紅花

烏盆計 宮寶樓 黃金台 紅梅閣 八義圖 新演 賣身投靠 寶大伐 勝子都 奎五禧 來全臨門

禮拜一拍賣

魯意師摩洋行

始創自同治十三年即英一千八百七十四年

於十七日二點半鐘在本棧拍賣麥禮司迎龍圖三磅半四磅四磅半五磅六磅斜地紅標公茂福壽印花粗布祝壽圖錦地膠布人鎗三才絨布不限價祥泰老聚會色花泰西緞錦小往大來白織洋紗裏子素綢怡德漂洋標地亞綢等貨此佈蓮花標元羽 魯意師摩洋行啓 319

禮拜一拍賣

魯意師摩洋行

始創自同治十三年即英一千八百七十四年

准於十七日十點鐘在虹口舟山路第八號拍賣十八間堂樓大廚房書房間木器應一什物不日可看計隔房洋琴此佈 魯意師摩洋行啓 丙305

禮拜一拍賣

淨漬貨

瑞和洋行

准於十七日下午二點半鐘在本棧拍賣救火器具藥粉六箱紅鉛一百斤粉五十二聽各色油漆墨膠一一二十三斤六十聽漆粉六桶白絲三十洋燭一一炮燈鋸粉廿五色紙頭十三合洋燭電燈一箱百香皂十箱消燈十一箱酒百十箱一箱顏料六箱爲司一格一酒皮酒數十箱混姻酒七十箱紅酒吃食酒一桶皮酒十箱五箱各種洋酒七箱以及天秤印十箱各種標子布子箱毡木紗香字架花頭洋紗鏡子粽包另物等烟雪茄烟呢軟帽皮鞋不計此佈 瑞和洋行啓 乙2029

禮拜一拍賣

貴重地產

寶和洋行

准於十七日下午三點鐘在本行拍賣地皮一塊坐落寶山縣楊樹浦路北廠對面沿馬路成紗英路道契二千三百英畝七計實地十七畝五釐如三十零七號日期貴客欲拍早日閱看道契臨小行面看詳細可也圖樣一切此佈 寶和洋行啓 乙629

禮拜一拍賣

瑞和洋行

准於十七日十點鐘在泥城外第一百七十三號即滄洲路念三號住宅內拍賣書樓大菜間臥房廚房洋琴以及四輪馬車白馬馬傢生等不計此佈 乙3006

禮拜一拍賣

公信貨

准於本月十七日十一點鐘在本棧房拍賣三磅至六磅軟硬漿岳陽樓官誥圖八馬牌絲馬牌絲氣球等各種洋紅標餘貨不計各貨均限二禮拜出清此佈 老公茂洋行啓 A308

禮拜一拍賣

奉法堂公諭

押款

地皮房屋

壳件洋行

始創自同治九年即英一千八百七十年

准於本月念四日下午四點鐘在本行拍賣由立興洋行來押款過期不贖地皮房屋一方該地坐落在華界新閘橋路即新閘橋北首共計地念三畝六分七厘二毫上連住宅房屋一百五十幢又店面房子四十幢曾在英署註冊B.C.號碼第二千三百十二號五千一百廿七號又意署冊碼第三十四號計道契三紙以上統歸一莊拍賣是屋現下均有上等房客居住其租金亦爲豐厚該產業即閘北洪安里洪慶里是也各買客欲知一切詳細及圖樣等請駕臨小行面詢可也 壳件洋行啓 丙689

禮拜二拍賣

外國書

魯意師摩洋行

始創自同治十三年即英一千八百七十四年

准於十八日十下鐘並下午二點半在本行樓上拍賣各種外國書籍字典品頁畫圖等類不計十四日起可看此佈 魯意師摩洋行啓 丙30

禮拜二拍賣

公平貨不限價

瑞和洋行

准於四月十八日上午十點鐘在本棧拍賣公平淨貨鞋帽店九宏長壽宮輕羅小扇長江會納花圖金英桃銅雀台象董揚家將捷報華封八陣電氣燈雙小八點炮問津百子亭升呂純陽北地胭脂二仙散菓吳后進宮祝壽九財童巧發財萬紫千紅海上名姣歲朝清供順風大發綢莊來鳳橋五童子三友雙得利賞牡丹門百草練軍台豐年圖漢宮春曉公平划一成親四子亭升盜仙草九虎童四彩八鳳八鎗花牌龍鳳圖小花園母子全歸富貴樓四八虎夢雙生花鴻運大發一品香代軍孔雀過新年戰長沙馬上僊四壽圖鶴童打通紅萬年如意天官八鳳雙八鳳寒山寺各邊元羽綢八鳳色素羽綢長壽宮豐年北地胭脂天賜黃金祝壽圖順風大發門百草輕羅小扇元西緞九恆九鳳古錢六子亭升沖西緞元寶鷄大紅洋藍棉呢五童子裏子綢甘露九德九財童白洋紗雙得利甘露花羽布八龍三寶八馬弓獅球三佳八鳳三正八虎三德飛球奪巾劉海三萬大官如意八虎三正八槍三皇三B十一磅半八槍三B紅包鹿十二磅八槍三八三X三寶八寶三S八槍三S八槍三治三立細布十磅至十五磅十二劉海八劉海六劉海四劉海雙劉海四八魚雙八魚飛球奪錦彩石磁雙得利雙花圈得利圖雙小八點炮三友龍鶴A工圖馬頭市布七磅英魚原布七磅鴻運大發三成八磅歲朝清供三高洋標三磅半至六磅八虎貓英紅標萬紫千紅三正祝壽三德三正漂洋標玫瑰花三幸十二金孔雀九虎童八槍DT 八陣三玉董鶴三和彩石磁吉祥如意北地胭脂呂純陽三財豐年三寶鶴童回京新金鷄F22·F44 雙小八 5751 4640 天官如意五金鷄八金鷄飛球奪錦祝壽總八鳳藍跑鹿藍雙鹿紅雙鹿獅球三蝠鴻運大發三英永慶三正三慶三隆戰長沙漂布等所拍各貨均限兩禮拜出清所拍之貨均是淨貨倘有零點一律拼叫此佈 2024

禮拜二拍賣

裁鐵大機器

亮件洋行 始創自同治九年即英一千八百七十年

准於本月十八日下午二點半鐘在楊樹浦麥克利克路角咀竹行內拍賣大號**機器全副裁鐵部**歸一莊拍賣惟拍後當付現銀限一禮拜出清各買客欲拍者請至小行觀看圖樣可也此佈

亮件洋行啓 丙296

禮拜二拍賣

擱淺輪船一只 船名亞細亞

亮件洋行 始創自同治九年即英一千八百七十年

准於本月廿五日上午十一點鐘在本行拍賣日前在溫台州交界洋面擱焦輪船一只名亞細亞該船計長四百四十尺零九寸闊四十四尺二寸吃水廿九尺二寸鍋爐引擎在英一千八百九十五年換新是船造就在英一千八百八十三年計關鈔二千九百三十六噸載重四千六百八十噸拍後當付現銀以及一切風險等情概歸買客自理至於船內所裝各種貨物一概不在內此佈 丙295

禮拜二拍賣

擱淺亞細亞輪船所裝水漬蔴袋什貨

亮件洋行 始創自同治九年即英一千八百七十年

准於本月廿五日上午十一點鐘在本行拍賣日前在溫台州洋面擱焦亞細亞輪船所裝**各種貨物**今已遭水漬**花名**如左 計水漬蔴袋一千三百件食米八千件褲一千件藤二百八十件草蓆五百件茶叶三百件皮鞋一百件中國各種吃食六千件白象一百件另星什貨等物二千件以上各貨統歸一莊拍賣茲於船內以及駁船運費數目概歸買客自理其貨現在船內以上所載數目係大約多少不保如各買客欲知一切詳細請駕臨小行面詢可也惟拍後當付現銀以及一切風險亦歸買客自理此佈 丙3?2

禮拜二拍賣

上等木器

寶和洋行

准於十八日上午十點鐘在本行拍賣柚木山扒酒架大菜檯椅房間木器面書櫉床鐵床畫鏡器銅冰箱打字機廚房風扇紗窗器具捲簾寫字檯書廚銀器紅木椅茶堂全以及一切另星什物不計此佈 丙307

禮拜二拍賣

奉公堂論

寶和洋行

准於十八日下午三點鐘在浦東隆茂棧房南隔壁拍賣??泥機器一部及舊鐵數十担均歸一莊拍賣拍後當付現銀屆期請至二馬路外灘碼頭發船同往可也此佈 寶和洋行白 丙314

禮拜三拍賣

淨漬貨

魯意師摩洋行 始創自同治十三年即英一千八百七十四年

准於十九日下午二點半在本棧拍賣漬貨小鋼釘二箱鐵釘十七桶絲襪三箱哥燈二百二十箱香皂五箱藥二箱湯口杯廿箱保險燈全十七箱水香皂一箱蕩磁茶壺十箱蕩磁飯鍋十箱火柴五箱料洋針十七箱黑頭帽子一箱貨杯四箱餅乾一箱白洋酒一箱四格白蘭提紅酒一百餘箱汗衫一百打水菓糖羅媽酒自來墨水筆十餘打緞帶三箱另物不計此佈 丙313

魯意師摩洋行啓

禮拜三拍賣

貴重地產

瑞和洋行

准於五月十一日下午四點半鐘在本行拍賣貴重地產一塊上連洋房計地二畝五分五厘五毫坐落英在福州路江西路第廿二號B字工部局地第九十七號該產適在中央繁盛之區出入靈便如各客欲知詳細者請至本行面詢可也此佈 乙2039

禮拜三拍賣

銀器 鋼板畫鏡

魯意師摩洋行 始創自同治十三年即英一千八百七十四年

准於十九日上午十點鐘在本行拍賣各色啞克邊哈克內金邊大小鋼板洋畫水山油畫細巧山水畫及上各種花草鏡八百數十物等頂上各色四味架銀茶壺考色非色銀盆蛋碟糖盆銀花架牛油盅銀插水生菜刀义色力口架斗餅干瓶另星不計於十七日起每日可看此佈 丙310

魯意師摩洋行啓

禮拜三拍賣

上等住宅木器 紅木傢私

魯意師摩洋行 始創自同治十三年即英一千八百七十四年

准於十九日上午十點鐘並下午二點半鐘在本行拍賣紅木雕花緞面書櫥圓檯六角臺花盆架古董廚茶檯紅地毯絨背椅柚木書檯色三扒酒架大菜檯皮大菜椅喪器皮大椅沙法柚木房間色全銅床寫字檯書廚冰箱十景檯水爐鏡帽架大菜色水菓色紗門簾電氣風扇洋琴一應細巧住宅木器花名甚多另星不計於十七日起每日可看此佈 丙311

魯意師摩洋行啓

禮拜三拍賣

瑞和洋行

准於十九日二點半鐘在本棧拍賣**百司**萬倍格子洋紗鷄毛紗色閃花緞美人格子花緞石鳥子嗶布祥泰花緞羽布好華打球圖色素朝圖天女圖色花羽布美八秃元花絲羅緞太西緞臣美八秃元花絲羅緞美晨時C羽綢送子色洋縐地亞士老連花標音樂定中原印縐地和興印花蓆法聲格琴韻圖秃元花兇紗東洋條格羅布豐裕花另行色素花西緞其三貓英**粗布**色洋紗葡萄縐花兇毛素羽紗芝蔴緞真黃背海虎緞色素羽綢色緞元羽禮和單雙飛龍斜紋義源蝠桃竹布餘貨不計此佈 乙2246

元芳洋行

(每禮拜四)

不限價拍賣疋頭

本行創設在上海已四十餘年專運英國名廠各種疋頭來華按期於每禮拜四上午九點半鐘起在本行不限價拍賣後列著名牌子各貨歷來遵舊章永無更改期刻有目錄貨皆列明小樣者遠近貴客欲拍賣者須自備請至本行可也謹將按期拍賣各貨列後 各色羽毛嗶嘰元色羽綢元色毛羽綾元色泰西綢元色羽綢染色素羽綢各色洋紅標市布原布洋標細布細斜紋白竹布漂標等

上海英商元芳洋行謹啓 243

(聲明地棍)

啓者今有寧波奉化縣聖村姑廟東陳洪地棍陳抽海近來聚賭常頭聚賭以占其家婦女惡不作爲地方之害與鎮南?告 乙2054

訪友

蔡松年先生系寧波鄞縣東鄉潘火橋人舊歲在寶善街某行內面托弟代尋一人刻已有下落問得閣下在申弟無處招尋特此登報如松年先生閱報之後即至寶善街滿庭坊安康後便是 王目宣啓 乙2052

蒔花園召盤

茲將園內房屋生財花草樹木一概召盤如有意者請來本莊面議該園在斜橋徽寧會館對門便是 彙康莊啓 乙2053

催出存棧客貨

茲者陳彩記戶西一千九百零六年十月廿五號上棧第九千四百卅號棧單涼鞋十二件又豐記一千九百零七年元月十六號第一千零七十七號毛十三件趙豐記西一千九百零七年十二月七號第三十三號一百廿一號石膏粉卅三件出過念件存十三件會餘莊西一千九百零七年二月六號第四十五號柒乾四十七件又四十四號留聲機器蠟筒廿件愼昌西一千九百零七年十二月十八號第一百五十五號四號西三十三件泰記西一千九百零八年元月十八號第一百五十五號帽子三件韓儀記西一千九百零八年十一月十號零八年正月卅一號書籍十件出過二件存三件清記西一千九百零九年五月十二號第一千一百八十號五號第三百零五號藤五件禮和西一千九百零九年三十號第十一八百號廿八號一百廿包出過五十包存五件應沛記西一千九百零九年七月廿六號第三百零九號一百廿包出過九包萬仁西一千九百十年元月廿九號第三百卅號飛花七十包存一包又二月五號第三百四十三號飛花五十二包出過廿包存二包又二月五號第三百四十五號飛花廿四包又十四號飛花廿八包其貨限即日出清如不出將存貨拍賣以抵棧租其棧單一概作廢如不敷再向客家追補特此登報聲明

福來德洋棧告白 乙2053

(遺失匯票)

崇明合盛成支杜步如四月十七號本票洋一百元又十八日兌票洋十一八百元兌票五十八元號已作廢前途各莊行號收用特此登報聲明 公興棧白 乙2031

GENERAL ELECTRIC Co

of New York

愼昌洋行廣告

啓者小行現經理英國總公司電器一切事務亦奉天本行經理歸此佈 圓明園路五號 甲271

(盤店聲明)

茲者上海法界菜市街中羅茂發號由楊仁孝等股開今將中頭招牌裝修生財店底以及一切新帳彙齊抵各上行開消之用惟存項由勵仁孝自理於本年四月十三日止全盤與樂根蘭爲業諸事一切當面分剖清楚自盤頂之後改爲羅茂發記仍在原處照張以後發貨不涉勵仁孝等之事至于本店從前担保各事不作爲憑以及遺據遺失在外概作廢紙內中如有各股東出面干涉均向勵仁孝一八理處惟胡永興因伊八不在滬此股由胡羅壽担認恐後再有糾葛均向勵仁孝理直概與新東羅茂發記無涉恐遠近未盡週知特登申新兩報聲明 法界菜市街羅茂發記謹白 乙2010

射痔藥水已到

薄荷玉批發

多勢老牌薄荷玉俱備到貨發賣仍照舊不加○痔水售罄已久茲雖續到唯來貨參差不能不速購又將告罄矣仍一元七角英界仁智里十三弄內括打藥房廣告 乙2010

新到

正雲南火腿

本號自辦正雲南宣威火腿貨真味鮮售明取價克已舖在上海四馬路巡捕房西首接元堂啓 乙2021

(拷綢雲紗批發)

本號由粵自運名機揀選白鴿生熟各色拷綢紗及紅黑雲紗價公道如蒙賜顧請移玉上海棋盤街北均益號啓 乙182

(遺失莊票)

茲遺失森康莊票一紙第九千四百九號本月十一日期洋兩元七十兩零已向該莊掛失除各錢莊寶號切勿收用特登申新兩報聲明 楊慶和久記白 乙3043

廣東彭壽堂始創最靈驗

真珠琥珀白濁丸 三日全愈

此丸乃本堂獨秘奇方合天下各藥之精專治白濁各症無論新久五淋紅白二濁痛而且腫及小便暢通淋止醫藥罔效之症一服此丸立刻功效神速無如此有日包可全愈真三日定痛極至萬試萬靈又妥之妙真速又仙丹也每瓶一元單料二元雙料二元一料一切瘡毒痛不下疳散即愈每瓶一元可忍另採珠黃下疳陽頭潰爛上下元小瓶減半如在上海拋球場南首河南路七號三層樓洋房廣東彭壽堂內照上海縣示爲記切勿悞購 乙2022

大清宣統三年辛亥四月十七日共二張

申報第一張後幅

西歷千九百十一年五月十五號禮拜一

外埠由民局購買須由郵局來信關照以免舞弊○如無靈驗包可退藥還銀○批發另有定章

獨種補腎要藥

當此種族競爭世界若不強種何由競爭何由國富強種之道首先補腎考本艸載海狗腎不僅扶陽補腎並治諸虛百損凡人之患虛勞症者必由先天不足後天戕伐始則腎虧繼則夢遺終則無夢亦洩甚且精從便溺而出從此氣血消耗精力疲憊頭昏目眩耳鳴腰疼四肢酸痛陽痿不舉或舉而不堅或洩而不射要知種子之法全賴夫婦同房磨擦之電力電力不足則交不歡暢種何能強子何能得可不惜哉本主人創製人參鹿茸虎筋野朮海狗腎汁壯陽廣嗣金丹專以壯陽補腎生精益氣為宗旨務使元氣充足則精力強壯非惟百病自消電力亦自然增長此藥因係普通治天下腎虧之症故性極和平並無偏熱偏寒之弊凡人身五臟六腑二十四骨節三百六十五處血脈無不處處兼顧在在周到服後髮白必黑耳聾必聰夜間開目若有電光精為人身至寶精血既充則五官百骸無不強健雖普天下補腎之藥不敢自誇請諸君一試便知優劣每盒大洋二元每料一斤收藥本洋二十八元若老年血枯及官界中人另製雙料廣嗣金丹一名丈夫再造丹以海狗腎鹿茸野朮虎筋等提取精液汰去渣滓功能以少勝多只要服後三句鐘便能見功功力之大奏效之速誠強種之聖藥也每盒五元不靈包退附近假冒認明五開間門面驥雲氏肖像為證切記

上海盆湯弄過絲業會館寗波路口五開間門面崔氏瓣香廬驥雲氏

總發行所啟 外埠來信須寫明寗波路第一百十五號

乙1743

上洋孫廣興號特開四十年之大紀念會並附贈彩特別廉價廣告

本號開設在申歷四十年所售時式金銀鐘表等件悉由歐美各國採辦頭等名廠所製之物既精且美價目從廉久為滬上官紳商學各界諸公所賞信現值四十年之時期不得不留一紀念以誌其盛爰於本月十一日起至五月十一日止凡此一月之中如蒙賜顧諸公由本號購得價值三元以上之貨者即有贈彩之品價目亦一律減平並可保用五年區區微忱聊以酬報諸公之雅意屆時務乞官紳商學諸公惠然肯臨隨意購取幸勿失之交臂本號與有榮焉●茲將贈彩各品開列於後●三元以上 贈日晷一隻●五元以上 贈鋼表練一條(或絲帶練一條)●十元以上 贈新式小千里鏡表鏈一個●念元以上 贈電自來火一個(或時式鋼絲眼鏡一副)●三十元以上夾金眼鏡一付●四十元以上(贈夾金表練一條)●五十元以上 贈八音琴一座(或雙眼千里鏡一個)●一百元以上本牌銀殼馬問表一隻●二百元以上 留聲機器一具(或四調八音琴一隻)●五百元以上 大號留聲機器一具 上海棋盤街泗涇路口孫廣興鐘錶號啓

乙1805

口臭仙丹

凡人痰火內熱胃經虛火上升口臭之氣令人生厭或飲酒吃烟或喜嗜牛羊魚腥韭蒜葱薑食後津液膠膩積污齒黑口必臭而難聞本主人新發明口臭立愈必香片採取新鮮藥二十一味用化學法提精去渣製煉美備味甜而清香男女相宜能滋真陰以行水降虛火去胃熱胃火熄則煩躁自除津液清則兩頰生香誠是固齒衛生之金丹矣每大箱一元每打十元小箱減半批發有特別利益遠埠郵政局妥上海山西路即盆湯街大街人壽醫藥室主人徐□氏謹告

乙1737

勵仁孝告白

茲有法界菜市街顧茂素菜店各東不願開張命僕於四月十四止將全店生財貨物牌號帳目等如數盤與樂棋蓀為業立有推召據為憑是盤之後僕有進出盈虧等均歸樂棋蓀自理與勵仁孝無涉再各股東議單因尚未齊不曾全數消毀其餘議單如後檢出概作廢紙特此一併聲明 謹白

乙2033

誦清堂治毒門 逢春不發 果然斷根

治毒不難難在乎愈後逢春不發予患下疳梅毒至去夏已經八載幾乎無年不發蓋因徽毒散布週身經絡之間如油入麪不能頃刻拔除自想已是終身受累矣乃去秋因赴津過滬與友人談及病原彼云○二馬路石路西鏡中天照相館隔壁○誦清堂醫藥室○謝蘊香先生凡治一切毒門頗著奇效竟能着手成春予即請其診視言明來春不發當登報鳴謝茲屆三月回滬果然賤恙不發用踐前言以伸謝悃 蘇城大石頭巷王愚卿謹謝

乙1693

奉贈法華新字典樣本

本書係取辣羅司字典為本全書共六百數十頁收羅完備註釋精當洵吾國法華字典中惟一之善本洋裝布面皮脊金字置之案頭美觀悅目攜之行篋堅實耐用茲特印成樣本一冊欲閱者請向本館總發行所及各省分館函索須附郵票二分即當寄贈

上海商務印書館發行所啓

1882

瑞隆輪船特別廣告

本輪船向駛海門崇明一帶計碼頭 圩角 於是 界牌 靈甸 燈竿 川洪等港茲由承記主人圖船務切實整頓凡遇搭客裝貨格外克已司友俱極穩實茶房伺應週到擇於二月初七日起開駛夜班是晚十二句鐘開往各港新設舖位寬潔停器迅快以便乘客 諸 官紳商學各界注意 十六舖海平承記公司謹啓

乙1812

驥製哮喘氣急丹 世無其匹

一病經十載 無殊受慘刑 何來龍府藥 枯木頓回春 附近假冒 須認明五開間門面

謹啓者僕因紅羊之厄奔走滬濱勞壯年又不善衛生致患哮喘氣急逢節必發醫家謂肺主出氣腎主納氣病係腎虧感寒邪所致投以藥石毫無功效近年愈發愈甚竟至食不下咽口不能語偃臥如尸累不月已滬上馳名妙藥服食殆遍新死不得自厭餘生去秋偶感風寒宿病又發危險異常諸醫望而却步忽得陳蕙如表兄來舍述及上海盆湯衖寗波路口五開間門面崔氏瓣香廬藥室所製哮喘氣急仙丹體驗昭著雖垂危亦能此痊愈並言家中尚有餘藥一大瓶爾時僕已昏沉不知幸二小兒急偕往取來用薑湯送服三次當日略覺安善一面郵局匯洋五元購辦一料一面將餘藥大第送服睡中稍有微汗醒後喉痰減許三日之間呼吸舒暢竟得起身行步是日幾度未見再萌一種感激欣喜之忱未可言狀特先登報以誌神驗鐵隗容再踵門泥首○時近假冒但丸藥非他物可比若購偽藥貽害非淺須格外小心認明五開間門面照紙包上有驥雲氏肖像切記切記 湖州府城隍廟前郭修身誌 贈者至上海盆湯弄絲業會館北首寗波路口五開間門面內○崔氏瓣香廬驥雲氏發行所每瓶一元外埠來信須寫明寗波路第一百十五號批發格外克已如無消路包可退還

乙1810

延請合股人或買辦廣告

今有英國電學工師在滬設行經商名已久著茲為推廣營業起見意欲延請合股人一位或買辦一位(能作合股人最好)惟須挾有資本及願實力經營此事者始為合格此舉出息頗豐可以豫保有志商業者請致書第四十四號告白箱由申報館轉交可也

甲272

※緊要新聞二※

粵省嚴防革黨復起之未已

日昨粵督准軍機大臣魚電內開奉旨張鳴岐電奏佛山匪退省城人心漸定昨因桂兵尚未到粵當就附近鄉兵挑編三營並飭駐紮肇慶西路巡防隊就地添募一營以備策應等語著該衙門知道

張督日昨出奏擬俟桂軍來粵佈置防守後即調齊水陸各營大舉清鄉并照請在籍編修江孔殷總辦廣州全屬清鄉事宜會商水師提督辦理所有廣屬水陸防營均歸調遣應用文案繕校親隨弁勇酌定由督院飭發薪餉并照充廣東緝捕總局總辦差以資聯洽聞江編修接到照會後以原有清鄉章程必須斟酌修改擬採集衆論參以已見劃清權限呈由張督核定宣佈辦法方能任事

初九日由西省調來之巡防營隊兩營已經到省由呂督帶帶領至續撥之八營聞有四營於初十日到河口另四營亦已行抵梧州

張督遷駐督練公所後各巡捕均持短鎗裝備子彈以資防衛初七晚熊巡捕守衞退班時欲將彈子退出正值退出四顆時偶爾不愼轟然一聲彈子將自己手掌穿過各官駭然聞熊當退彈時手持槍口向上一手持柄故僅傷已手若平向則不堪設想矣

自亂事發生後各城門及滿界旗界各閘口均派旗兵駐防稽查出入凡携有行李均逐一搜檢尤以割辮者及和尚尼姑大肚婆搜得更嚴但以男子而搜婦女之身未免人言嘖嘖因此由初九日起大南歸德等處已改用婦人搜查婦女云

亂事已平所有善後事宜當道妥籌佈置聞水巡總辦褚守光宗特派兵輪四艘分段駐巡省河一帶每日會同東西北三分局將所有來往大小船艇客人有無軍火一律查驗明白始克放行鎮東兵輪駐南石頭濟西兵輪駐中流砥柱善化兵輪駐川龍口裕民兵輪駐大灘尾

近日省城謠言頗多大吏爲愼重起見昨飭各守城官於四點鐘後關閉其實革黨精銳已失城內軍火亦搜獲殆盡兵力甚足斷無復起之理云

此次亂事順德附城紳士早聞大吏調派順屬各營回省差遣知省中必有事故已密調沙團各船回大良保護初一日隨有樂從及水籐局紳到縣報稱樂從團局爲黨人所踞該縣朱令擬欲往勦辦而各營調省不果又聞馬寧南沙順屬黃順泰麥錫黃地西着名土匪偵知清鄉各營均已調省多欲乘機竊發直攻縣城并放監羈各犯幸紳士先事預防不至受其擾害旋聞省事已定匪亦解散

番禺顏令奉大吏密飭于初八日下午五句鐘提出亂黨糧臺饒輔廷（剪辮）羅聯羅裕光（均有辮）共三名會同兵警員弁押赴馬頭法場處決

鄂省嚴防革黨猝發之周密

鄂督近因粵省之變下令戒嚴所有新軍警察佈置防務極爲忙碌乃近日鄂督又連接粵督電告謂革黨供出實行部早已與湖北新軍結成一氣黨首胡漢民等已搭某國兵艦赴鄂以圖外結川楚各匪內連八鎮新軍同時大舉等語又因省城龍神宮前日搜獲軍械漢口德租界復有多數可疑之人聚居（漢口德界有無辮之人六七十人租就大洋房兩幢住居別無可疑之狀日前巡警道曾派員前往調查若輩自稱係留學生之赴京應試者然有畢業文憑者僅三數人官場因其住在租界無確實証據不能拿辦特派精細偵探十餘名會同德捕晝夜偵其舉動）益加疑懼爰密飭張統制及各協統認眞防範無論官佐目兵皆須切實取締尤注意於傳遞消息故日來各標營已下不准官兵會晤他界人之信雖親屬至友亦不准來營探望其有此營兵士會彼營兵士者須在守衞長處呈明原由並在於掛號簿上書留職名其手續極爲繁密而入營會談時間又不准過三十分鐘若逾時出營守衞長卽罰令立正三十分鐘若敢違抗卽送至該管長官懲辦且營中嚴禁偶語設有數人朋聚私語卽以違章論至鎮協司令處各屬官近亦不准在處內見客凡有他界之人來拜者但準在守衞室掛號書名住址以俟主人回拜晤談一槪不准私行引進說者謂此種緊急命令爲新軍成鎮以來所未見云二十九標統帶李襄麟近被漢上報紙揭其劣跡深疑係其部下與報館通信防範苦難周密昨因疑懼革黨奉命戒嚴該標統遂得大便私圖特命守衞弁兵凡往來營門之人須細密盤查方准出入聞前日有送報人某甲入營送報適與李相遇大聲喝令站立命護兵搜索其報內及身畔有無夾帶信件搜畢毫無所有乃李猶疑疏漏親自搜尋一遍且令解褲裸體驗明始縱之去

長江水提程平齋軍門昨來鄂閱操特至督署拜會瑞制軍與之茗談云長江一帶匪類素多現値海外革黨分佈沿江海各省煽惑粵事是其前車且李仲帥昨亦有電謂革匪江壽祺張蔚龍已潛匿江鄂以練國民軍爲名行其破壞主義現在敝省新軍中聞頗有人入彀雖已嚴行防範尙恐變起倉卒應請多調水師駐泊武漢以爲平亂之援應聞程軍門甚以爲然又海軍協統沈壽堃統領之長江艦隊楚同楚泰楚豫等兵艦及本省巡江防艦楚材楚安江清江泰各輪連日均寄椗武昌鮎

魚滘漢口小河口等處晝夜升火不熄大有備戰之勢

又聞督署准湘撫電告岳州府城於初四日有匪類多人聚會於岳陽樓密謀進行經岳州府聞信飛調保商營（係土稅局練以緝私者）及飛瀚營巡防營前往捕拿衆匪已聞風而遁惟據偵探報告曾耳聽該匪等打口號有某日在長沙漢口起齊之說

鄂省軍界現奉緊急命令籌辦臨時防務按照警區地段配布軍隊梭巡現已於十一日起實行每日由各營管帶親自查班三次晚間尤爲嚴密並於夜十點鐘後會哨三次至天明時復至正司令處集合禀報有無事故其警區區長亦如管帶辦法至警務公所會哨且各區均領有快槍一百枝以備非常

莘帥致施鶴道鄖陽鎮施南竹山二協電略謂粵省告警後外間警電紛傳匪黨星佈亟宜預爲防範查施鄖邊境界連陝川匪徒充斥去臘黔江之變難保無餘孽乘間暴動務即督率兵勇分途嚴防仍將佈置情形電禀查核

湘人又電拒借欵

▲弗懼違制之罪耶

湘路因四國借款簽約遂開全體大會議定兩種辦法曾誌前報茲聞初六日諮議局復接譚組安議長及黎羅易席等議員來電謂借欵事秘無確聞京官聯銜具奏黃侍御曹參議專摺亦即呈遞並擬再行公呈都察院請即代奏等語次日即由湘路協贊會會長李君達璋副會長粟君戡時周君廣詢擬定電稿上郵傳外務兩部略謂湘路股欵踴躍決能如限完工忽聞借款提歸部辦移現有股本歸入川漢湘人財產性命相關死不認承

分類新聞

政界

預算案征糧比較之差異 杭州 ○宣統三年預算關係全省度支業經諮議局召開臨時會逐欵提出悉心決議惟內有鄞縣等屬征糧比較不符因閉會忽迫改由常駐協議會提出質問昨日奉到撫院批答云來牘閱悉當飭據清理財政局查復原表歲入臨時門第二類八欵一項計巡警捐欵十九萬四千二百七十八兩第二項州縣平餘總數九十五萬七千九百二十二兩此二項因宣統元年無確實之數故比較格內不列元年細數並無明列暗列之處惟總說明內元年實收額較表中七欵元年共數多出十九萬四千二百七十八兩乃係當時誤將第一項各縣巡警捐欵十九萬四千二百七十八兩共核在內並非暗指平餘原表俱在可覆按也至院奏府廳州縣公費係專指本官公費而言預算表所列之數乃包含各衙門行政經費在內此其所以不同也

委員赴川沙提案 松江 ○川沙鬧事一案撫台程雪帥前有雙方嚴懲之論松府戚太守雖提各犯訊實而紳董一方面徐北平未到鄉民一方面丁費氏又已斃命故無從核定申詳前札該縣成司馬飭傳徐北平送府遲未解到昨又專委辦公廳委員張國仁馳赴川沙大約不外吊取卷宗坐提徐董兩事

華婁城自治會議投票 松江 ○十四日下午一時開談話會總董述董事吳君辭職情形監督已准吾黨必當挽留朱君予受起言吳君如果真辭不必相强宜先由總董往探其意真假如何謝君沈君朱君三位贊成餘皆不發一言四點鐘遂投票選名譽董事監督劉令適從外來議員皆起立以笑面迎之並聞是日獲選者一爲夏允麐昕渠十二票一爲徐廷燮理才九票

外交

商會不認洋商墊款 溫州 ○溫州地處海濱交通利便各種新事業現已次第舉行惟電燈一項成本較鉅猝難開辦近由許攸亭君邀集同志議定招股創辦溫郡城厢內外電燈公司詎有楊壽山鄭雲卿二人忽然潛往申江於前日電致商會謂電燈事已與某洋行議妥墊欵五萬元先行開工俟落成後按期歸還已訂草約請商會主持云云商會接電後當即開會集議各業商董咸謂洋商墊款有礙主權楊鄭擅訂草約萬難承認議決後即由商會備具公函決絕駁復

中美商民之小交涉 漢口 ○漢上各油行去年賣拋盤皮油於美商怡記各洋行嗣因油價太高無貨交付致起交涉曾由美總領事電請駐京公使照會外務部咨請鄂督札飭道廳勒令各油行照訂貨合同賠欵惟此案有力者已酌量賠償無力者則破產不已且久受押追之苦聞瑞制軍深憫華商太無見識受此巨虧昨特致函美領謂華官辦理此案已費盡心力所有各油商之拖延未結者實屬無力賠繳務懇遷就了結免傷中美感情云云尚不知美領能曲體我大吏恤商之心否

電咨對待法使干涉之理論 廣東 ○外務部電咨粵督略稱駐京法使昨到部提議以中國近在桂滇兩省邊境增修砲台究屬有何改正應請禁止以固邦交等語經本部極力駁拒以中國此舉係修備邊政防範匪黨原屬保衞治安并無別項意見一切設施均在中國境內于邦交本屬無傷應請查明如外人再向提議希即本此意對待之

學務

贛學撤銷事務處之會議 南昌 ○贛省各府及直隸州駐省教育分會事務處除首府未設外尚有十三府州在省辦事以爲學界之機關禀准立案已歷有年現經王提學同意以各屬教育分會業已成立此項事務處爲部章所無自應撤銷業經詳院批准通飭一律撤銷當經由司通行惟駐省事務處人員現正組織團體預備傳單開聯合大會公議要求王提學設法云

兼任十九校堂長之奇才 杭州 ○衢屬西安縣學紳范登偉兼任小學校長十九處以致百務廢弛足爲教育前途之障碍前經勸學所總董等聯名具呈撫學各憲要求整頓現經袁提學特札該府謂該邑官立初等小學十六所半日學堂二所毓秀小學一所統計十九所其校長皆由范登偉一人兼攝以事實論自不免顧此失彼之患以情理論實亦無此辦法前據該總董禀請將府設初等小學六所暨半日學堂二所概劃

歸勸學所管理業經郭前司批縣核議何以迄今仍置若罔聞查閱各該校一覽表其開辦年月有在光緒二十八年者迄已數載何以竟無一人一次畢業據稱該校長置身校外另營別業凡勸學所傳知各該校應辦事件並不照辦等語似此百務廢弛何以能勝校長之任更何能以一人兼攝多校據稱各該校全年學款綜計一千八百餘元而校長一人年耗四百五十六元平均計算已佔各校款四分之一以公家之財物爲個人之私利迹近盤踞學務安望裨益仰衢州府轉飭該縣尅日會同勸學所查明實情將應行整頓事宜妥籌核復毋再因循諉卸致干未便

實業

銀行學生赴日考察 湖北 ○漢口銀行講習所係勸業道所組織考選錢業中人肄業茲已舉行畢業考試所有取列優等之曹驥等十名經勸業道委派前出品協會書記員魯君泗帶領前往日本實地考查銀行郵便貯金手形交換與信等項均須考查以資造就並飭隨時調查東京府度量權衡檢查所規制及辦法以憑考據昨勸業道已詳請督院給咨定於十五日起程前往

電燈公司之勁敵 松江 ○松郡現方創辦電燈公司詎聞已有人糾股擬辦水月汽燈大約日內當來松部署拔幟奪幟商市之競爭如此

雜記

剪業同盟罷工之風潮 杭州 ○杭垣剪刀一業向稱土產工藝一大宗業此不下二三萬人惟爐房造坯出口販賣各俱專門不相統屬所給工資概以制錢計算而統發墨洋每元洋價規定一千四百五十文數十年相沿已成習慣近年迭與同業交涉要求縮短洋價前後凡五次每次酌減一二十文不等均經熟商轉圜現在米珠薪桂百物飛騰所得工資不敷衣食决議於十三日起同盟罷工環請加增工資即經各爐房會商門市各店公同集議拒絕加工僅允再減洋價每元四十文諸工黨欲望未償相持不下不知能免衝突否

臨浦鎮鬧米大風潮三紀 紹興 ○紹興臨浦鎮天樂鄉人搗毀米店兩誌本報茲悉十三日蕭山縣翁令帶同差役警兵多人赴臨勘驗該鎮鄉民以炮船野蠻鎗斃良民遂大動公忿當時聚集鄉民及無賴匪徒各執洋鎗馬刀聲勢洶洶與砲兵互戰良久該砲船人少大受損傷聞被刃傷者有十餘人之多均係砲兵及警兵照此情形似與省垣鬧事又稍有不同未知上峰如何辦理也

湘米出口實數 長沙 ○前報紀載湘米出口一節係據長沙關所報告茲特確切調查尚屬不確即以湘潭一縣而論本年所出者即不下一百數十萬而長沙關底册所載本年出口總數亦達二百六七十萬其所出報告則僅止六分之一聞此舉係楊撫所授意蓋民間皆環請阻關楊撫無從斥駁惟批以出口數目尚未及一百萬本撫院去歲即經委員確查除本年各屬食米外確有盈餘應否阻關本撫院自有成見毋庸曉瀆云云尚恐各商民未能聽信特使長沙關將每星期出口入口各貨數目刷成報告徧行布告故將米數減少以實其言

沅州土匪之猖獗 長沙 ○沅州府爲湘省邊境與黔省相連民俗向稱强悍其東鄉之仇永忠尤爲狡獪所犯盜搶强姦等罪案積如鱗會經前芷江縣張大令簽差會營嚴密拘拿該犯聞風預遁逃入黔省已歷二年現因張令已經離任遂結連黔匪數百人仍回芷江盤踞肆行搶掠每將殷實戶主擄去勒令家屬用銀贖取否則幽囚不放該處居民皆紛紛遷徙該匪等卽又攔路刼搶人民皆不勝其擾乃稟由縣主移請西路巡防第五隊王管帶飭派賀哨弁領率兵丁二十餘人前往捕拿該匪等竟敢聚衆持槍意欲與官兵爲難賀哨弁見勢不佳卽將軍隊調回而該匪等又復聚衆追赶殺傷官兵數人當經賀哨弁飛稟管帶會同府尊電稟省台請兵協捕一面通電鄰縣預爲防範一面將所有兵隊扼要駐紮以防變動

繙譯員何故輕生 長沙 ○湖南優級師範學堂寧鄉某繙譯素具熱忱每遇國家與交涉失敗卽慷慨欷歔怏怏不樂初六日該繙譯不知因何吞服鏹水致立時斃命說者謂該繙譯於前二月曾語某教員謂現在列强漸以硬迫手段對我而主持國事者尚遇事因循希圖保此祿位事以退讓爲唯一之主義中國不過數年卽可變爲第二朝鮮我不忍睹此慘劇不若先死爲快云云現在該學堂各學生正擬醵資營葬並擬恤其家屬

皖紳重建天塹樓 安徽 ○皖省北門外清定局旁舊爲天塹樓故址該樓爲明史忠正公可法所建有宜城天塹及盤石萬年二石額亦係史公遺翰後被髮逆毀壞僅存基址盤石萬年一額遂失所在宜城天塹一額則移置北城黃花亭女墻之上至今見其額者猶有摩挲不置之意今由紳士馬臨甫何鳳梧等發起重修以規舊制現已開工惟工程浩大尚須籌募捐款云

織造定期接印 蘇州 ○新任蘇州織造文尙衣蔭日昨由滬發電來蘇定期本月十八日巳時接印三首縣已預爲擇定八旗會館爲行轅派人布置矣

清談

讀報日錄

▲某閣學欲與報館大獄開單三十五人請肅邸拿辦人爲京師報館危余曰誰叫你做主筆出口罵人

▲壽勳慨然謂葉崇榘曰汝事卽予事不令汝一人累也余曰辦理陸軍者慨然自任如此壽勳其加人一等乎

▲大參案運動劵直入殿陛監國以名條擲示肅邸曰此輩宜速辦案遂發覺余曰嚴辦此三人誠爲快事然棄某之巴兄弟何以不問

▲某相謂某侍郎曰報紙痛罵汝若此應以個人名義起訴否則此恥西江不能濯也余曰與其向報館交涉孰若贈某閣學設法

▲奉天高等審判廳既失愼而吉林省又遭大火余曰天豈以東三省汚穢已甚欲洗成一片乾淨土耶

新疆行程記 （八）

二十九日曇溫度十度至十六度菌木依烏遙望山頂雪仍皚皚早七時繞行貝加爾湖（北海）南岸皆山沿東南西面穿過山洞五十三處其湖中輪船滿布烟筒如林按此湖長四百英里寬二十六英里至五十六英里面積一萬三千平方英里亞洲中之絕大淡水湖也光緒二十九年間火車猶未連絡祗南岸時客貨均上輪船渡達北岸再入火車若冬期則上冰船今已鑿山若干可以直達其野心概可見矣下午三時至伊爾古斯克爲俄之一大都會距中國之恰克圖約五百餘里爲絲貨所從入故有山西人經商於此若吾國自築張恰鐵路其獲利可操左劵也自此換車一次七時三十分開行山雖較少然平地皆樹但以樺爲大宗耳草花紅白燦然迎人欲笑傍道堆積木材如岡如陵誠富源也

雜錄

華洋義賑會經收江皖賑捐彙登誌謝

正金銀行鈴木君經收西五月四日至九日第念六批計城多利亞埠好而君三十四元九分派吉君經收華教友二元維脫君經收紐約麥龍教堂四十四元二角六分紐約好而記二十元四角九分山東某會十元寧波大英教會續捐十元汕頭英教會女學堂十六元滇洲阿弟雷德埠美益君六百五十五兩一分鳥拔來教士十一元五角鳥笛劫某博士經收通關報閱報八三千一百五十兩又三十九兩六錢四分又一百三十兩四錢白蘭泉博士經收史旦女士四十五元三角上海英領事四百十二兩一分韓京第廿君三十三元六角五分英吉利許賴鉄君三十四元七角二分上海美益司教士經收紐約美益司教士廿二元五角二分曲喇阜女士經收汕頭某會廿五元湖北不模教士經收英國友八八十七兩一錢九分坎拿大白蘭泉埠麥至利女士十一元一角三分斐君經收旅彼得卜魯埠坎拿大人五十七兩上海浸會學堂續捐三十元泗州（譯音）麥寧女士之女學堂十二元鳥笛劫其博士經收通關報閱報八三百元英華書院全體學生一百零三元九角四分林紹照五元特此登報誌謝以揚 仁風

華洋義振會議長福開森沈敦和同啓

統益絲廠代募各捐特別誌謝

統益絲廠代捐各欵前已登報誌謝因被手民脫漏茲特重登於左計開統益絲廠二十元倪欽璋十元劉石溪十元胡迪卿五元朱靜安四元孫慶和三元陳伯賢三元陶寶善王載生周杏生各一元淩茂生二元翁順元六齡童倪各一元倪昆甫徐祖仁張春貴唐晉侯李慶生李宜欽六位各五角無名氏鍾其昌各一角仝德醫王文卿王懋林各五角又本廠公司大昌根榮萬興仝林四位各五角順福洪炳永順阿龍阿根五位各三角桂生金觀車夫三位各二角傭婦三角飯司一元長生福生各二角與根生二元絲間各女工共大洋九元小洋念六角擦繭間各女工共小洋九十五角銅小洋六角繅絲間各女工元儘小洋三十一角洋一元錢三百廿文二台洋一元小洋五十二角錢三百廿文三台洋二元小洋四十九角錢三百三十文四台洋二元小洋六十四角錢二百三十文五台洋一元小洋六十角六台洋二元一小七十九角錢四百四十文七台小洋七十四角錢三百五十文八台洋二元小洋五十九角錢五百十文九台洋二元小洋八十二角錢六百四十文十台小洋七十五角錢七百四十文十一台小洋七十一角錢二百文又扯絲頭間各女工小洋三十角又代募秦彥臣五元華聘珍君五元胡信記二元合兩更正以揚 仁風

華洋義振會福開森沈敦和同啓

駐滬安徽義振公所第二十四起廣告

一收時報館經募英洋九百九十四元小洋五百十一角九八元三百兩郵票洋十二元銅大洋三元銅小洋八十四角 特此登報 奉揚 仁風

駐滬安徽義振公所第二十五起廣告

一收東武應子守先生以文孫彌月湯餅筵資一百元移送急振為諸親友造福熱忱高誼善與人同除修函答謝外特此登報奉揚 仁風 來函附後○敬啓者日前小孫彌月之期渥承 諸親友厚惠錫以多珍本應杯酒奉邀稍酬 雅意惟念皖北災重 諸親友痌瘝在抱具有同情敬移筵資一百元奏助急振仰副 諸君子飢溺之懷還祝 來親友三多之慶伏祈貴公所查收彙撥災區並乞 登報俾得徧達謝忱是為至盼耑滿順請 道安惟希 愛照不盡 附𦿝洋一百元 東武應墉拜上四月十三日

歌功頌德

光陰少小成虛度○都只為烏烟悞○幾回奮翮思飛○欲去又被牽住○一榻沉迷傷歲暮○任禁限速如駒過○不料水窮時○忽逢慈航渡○錚錚烟界中流柱○亞支奶聲華著○我已實驗親嘗○不盡許多佳處○却病加餐還健步○更可喜面豐如故○無以報君恩○項惟逢人訴○（右調晝夜樂）僕性嗜烟始以為樂久之覺苦且禁令日嚴有不得不戒之勢不謂服諸戒藥非費食不甘即夜眠不穩及服亞支奶而晝食安眠一無痛苦矣爰選詞調晝夜樂以寫本旨蓋取名實相符之意云

天津凌蔚然撰登

2300

開平輪船准於廿一日開往仁川秦皇島

如有貨物及搭客運往該埠請至仁記路一號開平公司接洽可也

淮安府中學堂伍嶲義君頌揚

鏡面散

善治面上百病果然

立奏奇功

人壽醫藥室餘年醫學先生惠鑒鄙人一面上素有紅瘰斑點百藥嘗試苦無一效每一攬鏡顧自慙恨前於正月間郵購 尊與雙料鏡面散一料如法敷擦旬日減一月痊果然立奏奇功不獨紅瘰斑點悉行去淨而近時面色紅潤姣嫩迥非昔日之不揚業恩療深理當鳴謝用誌數語請登各報以彰保證庶海內外諸君有抱面上雀斑酒刺粗皮汗斑祛瘡斑癬烟容粉刺瘡疤滯氣等症俾得同登惠澤也（下略）淮安府中學堂伍嶲義上言

庚戌二月廿五日郵局掛五八四號原信彙裱屏條人人可看

沈與雙料鏡面散售價每洋兩瓶每料六瓶洋二元五角單料每瓶二角半每洋五瓶如無寄售之處由郵政局購妥而且速

人壽醫藥室開在上海山西路即盆湯弄大街渠益里二弄對門認明門口有蟹龍商標方是的眞上海只此一家各省大藥房均有寄售

2187

眞崎洋行徽掛麪機器

本機發明以來久已暢行東方各國惟工商界格外歡迎因本機定價頗廉較他機獲益厚利而且便用便物貲堅固至於所製之掛麪切麪均係光潔可愛倘且粗細長短之麪無不隨意與造近陳各國賽會得頭等金牌拾有七種可知本機與工商大有利益如蒙○惠顧○○新○選臨敝行接洽遠埠函知即將圖本詳細奉上不取分毫○○上海虹口瑪禮孫路三號 眞崎洋行白

1923

中國新出品各式餅乾挽回利權 同胞賜鑒

市上所與餅乾絕少精品因此不敵外洋來源貝堪浩歎本公司不惜鉅貲購置新式機器聘請經驗華師

純用中國原料添製各式餅乾 香脆清潔有益衛生裝璜美麗送禮咸宜 **貨美不讓外洋價值則廉遠甚** 是以發行以來應接不暇交譽同聲海內熱誠愛國者賞鑒自有眞評惟希 惠顧無任歡迎（餅乾名目及價值開列）◉

菓子餅乾每罐 一磅 二磅 大洋 四角半 八角

什錦餅乾每磅大洋二角 四角五分

杏仁 諸古聿 餅乾每罐 一磅半 二磅 二磅半 大洋 五角 七角 九角

椰子餅乾每罐 一磅半 二磅 二磅半 大洋 五角五分 七角五分 一元

什錦餅乾每罐 一磅 一磅半 大洋 二角 三角五分（罐樣各異靈巧悅目）（零沽半磅起碼）椰子

杏仁 菓子 諸古聿 餅乾每磅大洋四角

再者本公司在上海小沙渡建廠製造肉食罐頭出品數載大受社會歡迎此次呈列南洋勸業會場褒賞超等獎憑 在稟既蒙獎勵自當精益精求以副 賜顧雅意罐頭食品共有一百餘種名目繁多不及備載另詳仿單

上海英大馬路泰豐罐頭食品有限公司謹佈

乙1969

典業招盤

南通州城內源大典當架本九萬餘串典房七十九間旁院五十間又石港鎮和祥豐寶記典當架本六萬六千餘串典房七十七間又劉橋鎮安福仁記典當架本三萬餘串典房五十九間又東台縣栟茶鎮典房壹所生財俱全該典東已推抵郵傳部接收並經州尊出示曉諭在案以上現存產業較新創者利便無窮如有合意者請至京津寧滬漢汴各交通銀行接洽或逕至各該典與部委面議眞產難得幸勿錯過

乙1710

久年痔瘡連根脫落

僕性愛杯物秦樓楚館常在醉鄉日久濕熱下注釀成痔瘡不時發作脫肛紅腫步履甚艱一交夏令更覺重發四圍高腫狀如芝菌每逢大便艱苦萬分痛徹心肺狼狽不堪羅紗下衣淋漓膿血且有腥臭氣味令人掩鼻幸敝友陳君見僕身摧惡累言及上海抛球場南首七號廣東彭壽堂有著名三十六種珍珠瘡藥化痔丸兼外治妙藥極其靈驗即托全盛信局函洋十六元各購四盒內服外治頓時毒水外流菌漸縮軟痛苦立止連三日治未幾四圍菌根盡脫消患無形十餘年苦惱地獄不料數日間竟能脫然無累寸衷欣喜欲狂安可秘而不宣埋沒靈丹妙藥奉告同病諸君所費無幾早服早愈何樂不爲刻吾鄉得此治愈者已有廿餘人矣遠地更何堪指數眞憑確據僕身受之餘焉得不爲之拜倒蘇城大太平巷黃履中啓

乙1811

商辦湖北水泥廠股份有限公司續招股本展限至四月底截止

特此廣告

乙1993

認明 萬晋源自製晋字茶腿加盖牌號戳記廣告

本行開設上洋大東門外大街中市已歷三十餘年自製晋字茶腿揀選精良早蒙中外士商贊美銷路日盛分號英界盆湯弄北萬晋源餘有連號南市新碼頭萬生源如意街萬甡協王家碼頭餘源豐五家出售別有冒牌請認本行戳記庶不致悞

乙1979

吳製 星期戒烟丸

此丸戒烟第一靈○南到溫州北天津○戒斷之八二三萬○並無一個出毛病—每料二元一料能戒日吸一錢三分煙癮癮大遞加○七日斷癮非爲貴○十天斷丸爲奇珍○香丸三天糞色黑○烟虫煙積去干淨—包戒十五元起碼○此價格外從廉○總發行所在上眞無胸胃并氣痛○不吐不瀉不遺精○最喜戒時飯量好○仍可照常辦事情—海老垃圾橋貽德里硝磺局內

乙1712

湖南 盧德和烟行告白

福建盧德和烟業老行開設湖南省城小西門內一百四十餘年祖孫五代興家發財名馳中外大父庚子三月壽終長兄己酉閏月仙逝老二讀書强仕老三才力衰微因念祖宗創業爲難守成匪易統計人該德和之帳爲數尚多而德和並無銀錢票據在外不該人上分文從今後凡與德和分店聚泰金興裕昌漢號德新德源際泰交易須問經手不與德和老牌相涉但盧德和曾以實在牌名在湖南商錢局入有拾股股票註明有限公司其中股東某某並未發表年來帳目盈虧亦未揭曉長善兩縣曾大張告示謂此局爲湖南財政機關聲聞宇宙萬一日後或有疎虞不涉德和之事合併申明

乙2004

上海五洲大藥房分設衢州縣西街廣告

先行交易

擇吉開張

乙2021

奏辦 湖北籤捐

大票頭彩六萬元

副票頭彩一萬元

四月念九 五月十三 日開彩

額設三萬張定價大票七元副票四萬張一元五分此佈

湖北籤捐總局白

乙1685

茂生總行啓

本公司創設美洲數十載分設中國亦已歷有年所專辦各種機器等類久已馳名遐邇承蒙商在顧向本行定辦之開礦製麵粉打米製紙織綫紡布鋼鐵等各種機器已達百餘萬之譜營業發達於此可見現值中國百度維新工業競爭時代機廠漸次林立本行特備各種新發明機器以便各廠家採購一經置照出品無不精良便捷價廉購何種預算每日出貨若干本行延有機師可代估價目及用工人多寡一切可代勞價廉物美足稱便利並在總公司特請華人專爲招徠客商交易倘蒙光顧請照後開住址門牌函至美國總行或上海分行均無不妥若親臨美國採辦亦請先期函達總行或分行自當格外招待以迎遠客謹啓

上海分行門牌五十三號南四川路

美國總行花旗城內門牌廿五號白老街

甲243

天下第一傷科 徐德潤先生來滬

下方寺西房

上海跌打損傷一科向無專家不知租界車馬雜遝在在均關危險一遭意外即有性命呼吸之憂設無專科醫治輕則殘廢重則隕命同人有鑒於此特函商浙紹徐德潤先生懇其移滬設局造福社會按先生爲下方寺西房嫡派十餘代祖傳傷科號稱天下第一把手專治跌打損傷一切危險重症無論鱗傷遍體寸骨寸斷或刀鎗金石等傷至頭破肉糜命在垂危者但有一綫生氣即能行術施救至危接骨入骱推拿按摩諸術尤能應手奏效不使病者久受痛苦洵萬家之生佛也先生今已來滬設局英租界廣西路寶安里第四百九十五號門牌即日開診敬告有病者同人公啓

好時洋行白

本行今有芝利汪船於十八日抵申准於二十日即禮拜四開往香港呱哇等埠各寶號如欲裝貨搭客者祈請駕本帳房面議可也此佈

乙3044

拆股聲明

悅昇綢莊開設湖申係三處十餘年於光緒三十四年重換立股單計唐雋記一股唐敦記一股倪鋤記一股王政記二股邱鏡記二股丁曉記一股沈琴記一股至宣統二年底停止今正月間照帳按股拆清當立拆股據爲憑唐敦記倪鋤記王政記邱鏡記丁曉記沈琴記各股單當時交出消毀股本官利餘利按股如數交付清楚惟唐雋記股單面云由揚州寄到即繳待至迄今未曾交出故將唐雋記名下股本洋二千元官利洋二百元餘利洋一千七百六十九元一角共洋三千九百六十九元一角由倪君儲存錢莊以待股單交到劃付以清界限宣統三年三月起另集股本新立股單爲憑今改悅昇裕記營業以後銀錢進出生意盈虧概與唐雋記唐敦記無涉特此登申新二報聲明

悅昇裕記股東啓

乙2019

周榮卿啓

僕於昔年股開大成祥協記東洋莊計僕名下兩股今於四月十三日憑經理董英元君抄來虧本細帳僕甘心認虧刻已照帳將僕名下應虧之數當衆找足交結清楚所有大成祥申東兩地銀錢往來存該等欵統歸董英元君理直一概與僕無涉特登申新兩報聲明

乙2018

中法大藥房主人鑒僕秉性放誕酷好杯中物醉鄉之外幾不知塵世上復有佳境戊申春仲隨父遊京師客邸寂寥尤賴斗酒伴晨夕積之彌久竟成弱症時年二十有八也徧請名醫服藥百數十劑始獲稍瘳而耳鼓隆隆遂成重聽如是者幾三年不復與人交接家嚴以僕孱弱非回家靜養不爲功乃遣人送歸道出申江遇知友座主政於旅館筆談間述及艾羅補腦汁之靈效僕期病愈之心切當日飭人向○貴藥房購取補腦汁[illegible]貴藥房之功也爲綴數言敢請列諸報章非敢爲貴藥房增廣聲譽也蓋以告世之同病者勿錯時機且專此敬頌 道安 安慶李仲蓮頓首

江陰三十六標督隊官戈峻藩君服艾羅補腦汁謝函

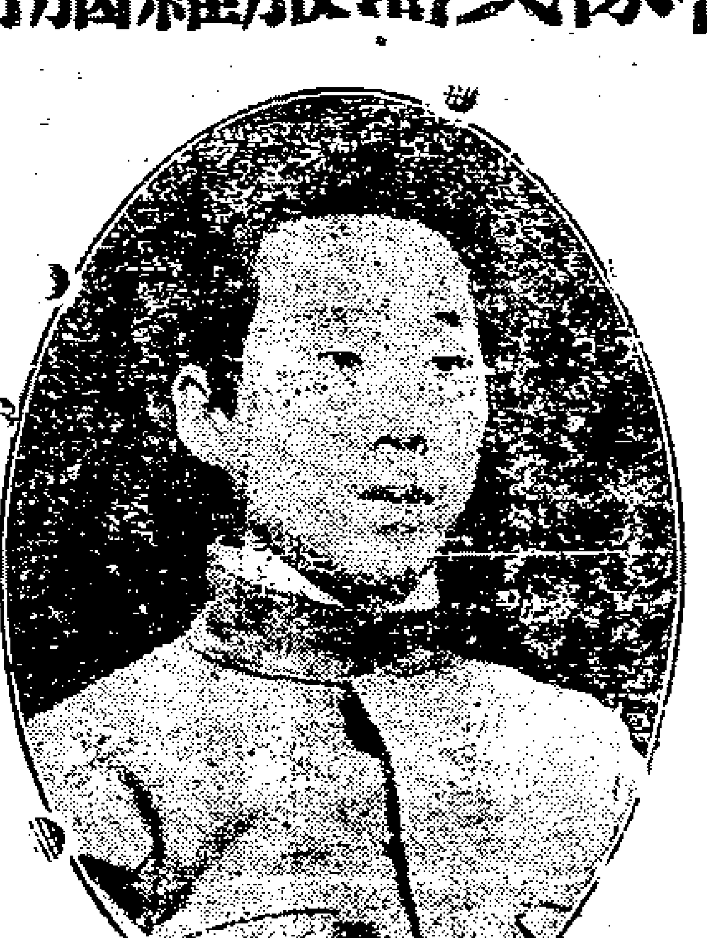

中法藥房楚九大醫士惠鑒久仰熱忱未親冰字比維鴻祺雲煥駿譽日騰爲頌弟厠身軍界五載於茲每恨腦氣不靈頭部脹痛時作去秋購服貴藥房艾羅氏補腦汁初服而胃口開矣再服而重量增矣三服而腦筋爽健精神煥發矣是以益信此汁匪特有益於個人之衛生亦且攸關乎台界之進化何則腦筋爲人身之主精神爲事業之源際此倘武時代各界人士均應殫思竭慮振精勵神共圖進步苟腦筋衰弱精神頹靡易克奏功○貴藥房存心濟世將良藥轉運來華其有功於我國同胞也誠偉矣哉用具証函數語藉彰利物之熱心併呈小影一枚以作藥緣之紀念專此鳴謝敬請大安諸維愛照不宣 弟戈峻藩謹上

注意

花翎四品銜江蘇警務畢業學員分部主事陸元章君服艾羅補腦汁之謝函

中法大藥房主人偉鑒敬啓者鄙人腦力薄弱幼年讀書即苦於記聞嗣後肄業警務學堂藉以練習體操俾得舒展血脉完固精神乃畢業後忝得一差凡教練巡士披覽公牘幾無虛日以致心力益瘁不惟舊疾未除且致新病復生每至早間時起嘔吐神疲力倦政務廢弛雖遍請中外名醫投以培本固元之劑迄未見效既由友人述及貴藥房艾羅補腦汁能治百病無投不利鄙人姑從其言服之十餘日果然精神煥發面部頓現紅色未及兩月不獨病體復原又覺食量銳加是誠救世之良方強種之妙品也爰修數語以鳴謝忱 愛照不宣 愚弟陸元章頓首 復函請寄蘇城清嘉坊南首察院第陸可也

(852)

新表到滬

惠爾楷表 機器堅固 裝璜精奇 價廉物美

甲245

惠爾

今到有新樣各種金銀時表人所罕見恐未週知特此佈白

上海慎成洋行經理惠爾楷表行謹啓 在江西路十八號洋房

券少物多 得之極易 此種機會 幸勿錯過

僅有十天了

餘存彩券三千餘張彩物尙值五六千元限十天內所有足赤金鐲金圖金戒指足開金表一切等件︶詳載本藥房紀念廣告內︵均在十日內一律抽出凡有得着者即行登報聲明以表本藥另彩物並無處設之至意上海五洲大藥房謹告 乙2023

新到

可倫布廠改良留聲機器戲片

敝行新到馬蹄牌留聲機器戲片較前格外精美製造各省超等名角內廷供奉所唱京都梆子崑腔灘簧小曲時調大鼓洋樂嬉笑歌舞等皆聲音洪亮并製之堅固久用無傷貴客愛顧曲者請駕臨小行試聽不取分文如蒙寄臺批發格外克已以廣招徠 上海總經理老晉隆洋行啓 認明博物院路二十二號門牌 分售處大馬路惟記新號

廣東種德園

新到雲南火腿

本號揀選雲南宣威火腿寄售貨色美味取價公道自製各種滋補衛生藥酒送禮合宜 上海老巡捕房對門種德園謹啓

吉屋召租

大馬路德馨里之產現歸本公館管業所有街面四十一號四十二號及街內石庫門號房四幢四十八號四十九號五十二號五十四號披屋曬台自來水一應俱全欲做字號極其合宜欲租者請至圓明園路廿三號高易帳房面議可也倘向別處承租本公館一概不認 高易帳房謹啓

大英輪船公司

今有堅固快輪船名柯厘烟杜准四月廿六日禮拜三上午開行往門司神戶橫濱等埠貴客如欲裝貨搭客請至黃浦灘念四號本公司帳房面議船泊怡和華順碼頭上落利便自後每隔兩禮拜開往一次並搭客往橫濱者有特別利益可在神戶轉搭火車直到橫濱不再加收火車費特此奉佈 乙1544

日本郵船開往大連灣

本公司經理南滿洲鐵道會社之西京丸每逢禮拜四神戶丸禮拜日一准開往大連灣並由火車接連滿洲內地各處船身修固水脚公道客位潔淨應酬周到各寶號欲裝貨搭客務祈光臨爲幸 日本郵船會社廣告

廣東彭壽堂聲明假冒

真一分時止血 止痛玉樹神油

本堂秘製玉樹神油其奏效之神速無出其右專治牙痛頭痛腹痛腰痛心胃氣痛風濕骨節諸般酸痛立見奇功而治水火燙油湯傷刀槍跌打損傷一切瘡毒外症尤有藥到病除起死回生之功每晨搽服少許能治瘟痧喉症瘧疾傷寒及暈船嘔吐不服水土諸患治愈疑難怪症數以萬計衛生者預置一瓶勝延良醫在家近有奸人用薄荷樟腦等油冒充此油到處混售然偽油色綠性烈不能內服真油性和易服色黃而香較之自分曉偽大瓶一元每打十二瓶十元小瓶五角每打五元上海拋球場南首河南路三層樓七號洋房廣東彭壽堂啓 乙1707

遺失莊票

今遺失畧寗四月廿九期五百零二號票元二十四兩會向錢莊止兌無論中外人拾到作爲廢紙 華康告白 乙2040

住宅分租

城內淨士菴路高墻內有樓平房三間客堂灶頭公用抗廁水井俱全前門在遂菜路每月房金四元半要者請來領看鄭啓 乙2043

三日愈

癩疥瘡藥

每匣二角不效還洋上海英二馬路畫錦里保太和啓 乙1608

奇花新到

新到真洋奇花古木多種物美價廉如欲購者請到虹口老靶子路四百七十一號東洋花園主白 乙1919

鏹水出售

本行現有江蘇藥水廠所製之硫鏹水及硝鏹水等出售貨物精良價亦克已欲購者請至本行面議可也此佈 祥茂洋行告白 乙5588

棧房召租

今有堅固高爽下層洋棧房出租坐落法界二洋涇橋堍即本行背後上水甚便租金格外克已欲租者請到小行面議是荷 伯台爾帳房謹啓 乙1985

婦科靈丹

参茸烏鷄白鳳丸

本窩秘傳良方專用麋茸烏鷄遵法製煉專治婦人虛弱經期腹痛陰陽兩虧產後失調久不受孕及赤白帶下等症治法另詳仿單每洋四粒雙料每洋二粒經期腹痛丸每粒洋一角上洋二馬路畫錦里口廣東仙壽窩啓 乙1719

金市

四月十五日收盤金價

現貨驗金	四百零三兩
足赤條金	四百零九兩
沙金合赤	四百十二兩

錢市

十六日北市銀拆及銀銅元錢價

龍洋	七錢四分四厘五
英洋	七錢四分五厘五
本洋	八錢五分
小洋	六錢五分九厘二五
銀拆	九分
洋找	七錢四分四厘
錢找	一千文
衣牌	一千三百文
銅元	一百七十五千二百文
市錢	一百五十二千文

四月十六日進口輪船禮拜

甬興	由寗波	寗紹公司
北京	由寗波	太古公司
山西	由汕頭	太古公司
雲南	由烟台	太古公司
甘州	由烟台	太古公司
北海	由汕頭	太古公司
大通	由長江	太古公司
隆和	由長江	怡和洋行
大福丸	由長江	日清公司
新濟	由天津	招商總局

四月十七日出口輪船禮拜一

海晏	開往福州	招商總局
連升	開往烟台天津	怡和洋行
江裕	開往長江	招商總局
岳陽丸	開往長江	日清公司
新銘	開往天津	招商總局
山西	晚往烟台牛莊	太古公司
海口	開往厦門汕頭	太古公司

四月十八日出口輪船禮拜二

春日丸	正午開往長崎門司神戶橫濱等埠	郵船會社
美大	開往長江	美最時公司
西江	開往青島烟台天津	亨寶公司
隆和	開往長江	怡和洋行
德生	開往膠州	怡和洋行
新濟	開往天津	招商總局

四月十九日出口輪船禮拜三

大福丸	開往長江	日清公司
安徽	晚往香港廣東	太古公局
鄱陽	晚往長江	太古公司
飛鯨	晚往厦門汕頭	招商總局

四月二十日出口輪船禮拜四

芝罘丸	下午一點半鐘開往大連灣等埠	郵船會社
南陽丸	開往長江	日清公司

四月廿一日出口輪船禮拜五

三島丸	下午二點鐘開往香港星加坡經歐州各埠	郵船會社
山口丸	下午二點半鐘開往神戶等埠	郵船會社
德興	開往長江	鴻安公司

四月廿二日出口輪船禮拜六

大貞丸	開往長江	日清公司
博愛丸	下午三點鐘開往長崎門司神戶橫濱等埠	郵船會社

四月廿三日出口輪船禮拜

神戶丸	早十二點半鐘開往大連灣等埠	郵船會社

四月廿五日出口輪船禮拜二

長安	開往長江	鴻安公司
筑后丸	早六點鐘開往長門司神戶橫濱等埠	郵船會社

申報第二張

大清宣統三年辛亥 四月十七日共二張
西歷千九百十一年 五月十五號禮拜一

南平知縣 王大令讚 生髮膠 靈如仙丹

福建延平府 現任南平縣知縣王擴中大令於十月初九日來信云○謹啓者曾托友人寄賣室購生髮膠二瓶接後捷如影響蓬勃叢生從此無頭童疎禿之虞效如仙丹感佩之至無如藥膠用罄髮欠加長茲奉洋一元後再付貳瓶爲斷頤此鳴謝並告同胞無論男女病後產後必斷血衰氣虛脫髮疎擇者用此膠包可看 人壽醫藥室照錄原信裱成屏條張掛門口人人可請以昭生髮膠靈驗之鐵案○各省大藥房均有分售愼防僞藥切切注意北京前門外華英藥房總經理

藥到髮生 售價每洋二瓶每料六瓶二元五角 上海山西路即盆湯街集益里對門

Z1818

寶塔牌 水門汀

湖北水泥廠 PORTLAND CEMENT 商標 HUPEH CEMENT WORKS

本廠所出寶塔牌水泥(即水門汀)中外商人咸樂購用前已詳載各報無庸贅述現經上海英工部局暨上海工程總會各洋員一再試驗推爲亞東第一等貨色實在外國貨之上有切實憑據公論所在聲價日高幷蒙 郵傳部札行各省鐵路一律購用敬告吾國同胞如需用水泥當購中國自出之貨挽回利權而塞漏卮如蒙 賜顧無不克己 謹此佈告

分銷處 東三省 怡大洋行 長沙 禮和洋行 金衡嚴 公記
杭州 濟泰第二旅館 溫州 胡甸蓀 青島 衛里洋行

本廠總批發所設在上海中旺街二百廿一號電話三四三一六 漢口河街昌平里第一家電話二百七十

敬錄 瓣香盧壯陽廣嗣金丹

外埠來信須寫明上海盆湯弄寧波路第一百十五號五開間門面瓣香盧驥雲氏發行所方不致誤如寄民局先由郵局來信關照購者認明五開間反面畫圖爲證

鄙人先天不足後天失調以致年當强壯竟然春行秋令閱書一卷未終神欲離形飛去夜間或入夢遺精或無夢亦洩漸至陽痿不舉琴瑟不調人生恨事莫此爲甚屢服各種壯陽種子藥不意毫無影響去冬閱時報知貴藥室所製廣嗣金丹有比衆不同之神妙緣即匯銀四元購到兩瓶服未及半居然四肢和暖黍谷春回從此老後殘兵變作湯台健將尤奇者附送之藥塗之其樂洋洋妙不可言老妻一索而得已經懷妊四月豈不喜出望外耶寄語 諸君子欲强身體欲廣嗣續欲諧伉儷欲固精竅請速服此丹定能如願以償我生平誓不作欺人語也 右簪謝 貴藥室代登各報以鳴心感并請 瓣香盧藥室主人道安 但進盆湯街請留心假冒須認明石印仿單上驥雲氏半身小影反面五開間畫圖幷工部局施敦來醫生化驗據方是的真無僞切記切記

Z1739

上海華豐綢緞衣莊 翻新奇樣 巧製新衣 廣告

本莊向在棋盤街南首始創四十餘年專做綢緞四時男女衣服選製蘇杭名機定織上等金銀庫緞摹本寧綢羅紗綫春縐杭標花素綫緞顧繡朝服蟒袍別出翻新巧製各種異樣衣靴鞋凡屬優等綉工好手精造一切顏色定貨以副 貴客賜顧歡愛尤屬雅緻耐用價物較前廉美克己本主人不惜重貨躬赴京師採辦各種細毛皮貨早荷 仕商嘉許咸稱價值之公道貨物之精良已蒙環球洞悉毋庸贅述今於三月初十日遷至棋盤街北首平和里口開張恐未週知特此佈聞○電話一千九百六十八號

Z1691

上海景綸汗衫廠廣告

洋貨充斥利源外溢萬物皆然汗衫其一也本廠主人有鑒於此爰設此廠自行製造錦地桂地椒地雙線單線單紗等汗衫褲以及各式女衫褲花樣繁多顏色均備惟冀精益求精庶可稍塞漏卮凡我中國同胞熱心愛國者請購中國自製之汗衫亦即挽回利權之一也本廠物品除在廠批售外其他中國各地及南洋各埠均有批發總廠在虹口狄思威路一百八十四號德律風三三三五經理批發處○英大馬路(恆昌)(昇和祥)四馬路(潤錩)法大馬路(德源祥)(巨馥昶)美界廣東街口(永同昌)天津南市(景綸分局)漢口正街通德里(鑫濟)香港中環(興隆)廣東(同昌興)南京 湯泰和(福州南台(振華)九江大街(裕昌)廈門大街(惠濟堂)煙台(明善)寧波後市(祥記)其餘不及詳贅

Z1525

驥製萬應克骨熊油膏

此膏通三十六處血脈鎖二十四道骨節專治風寒濕熱手足拘攣骨節酸痛久年痞塊女子血虛以及腰疼心痛痰核瘰癧胸膈脹滿小腸疝氣夢遺滑精陽事不舉心胃氣痛脾胃虛寒負重傷力遍體作痛楊梅毒瘡赤白帶下五勞七傷月經不調一切跌打損傷等症此膏一得人身腰氣藥力即從毛孔透入功能通經活血止痛驅風凡百疾病應手奏效雙料每張洋一元用畜後送到本盧每張作洋三角單料七角不畫包退還洋請留心假冒須認明藥紙包上驥雲氏肖像五開間門面方是的真切記切記 上海盆湯街走過絲業會館寧波路口五開間門面瓣香盧驥雲氏發行所謹啓○外埠來信須寫明寧波路一百十五號

Z1745

本埠新聞

滬杭甬鐵路不歸國有

▲浙路維持會致旅京代表電　北京米市胡同梓文暨雲澍二公鑒浙路屬幹屬枝探復維持會文

▲代表復電　浙路維持會電悉詢盛得復滬杭甬屬枝從此民有更無疑義履約愈不能緩款速繳勿遲謨詵删

請研究借款利害之通告

旅滬同人通告各團體書云初六日諭旨特借四國銀行一千萬磅日本銀行一千萬元爲改良幣制振興實業推廣鐵路不得移作他用各等語查此項借款爲幣制實業各要需而日本借款合同並稱爲中國鐵路借欵在未經資政院追認以前既奉天語煌煌不得移作他用自應欽遵辦理乃日前報載紛紛四國合同指明改良幣制及經營東三省實業語意頗爲明晰惟日本借欵合同名曰中國政府鐵路借款未指何路之用又見報載郵傳部奏將此項借欵以五百萬兩撥還度支部其餘以本部管理各路需欵尚多一語了之第八欵以江蘇漕折作保屆期本息欠付有將此項進欵移交該銀行（即日本橫濱銀行）以保執債票人權利等語此中利害亟宜研究總之此次因四國借款而先有日本借欵或謂政府具有苦心今日時代在主張借債論著果有確當之政策或用之生利事業人民祗應盡其監督之責原不必仍沿拒欵之談況諭旨已明示不得移作別用今所宜**注意者部奏之有無矛盾及用欵之如何分配**而已吾蘇正賦既在抵當物之列則人民負擔所關更難漠視資政院臨時會既已不及吾蘇諮議局議員紛紛辭職**無正當發言機關**凡屬本省士紳即不得不負發言之責似宜由各地方就合同利害詳細研究**電詢郵傳部**盛尚書吳侍郎以其誼屬同鄉理應忠告但詞意宜從簡要且以借欵用處（專指日本千萬元）及蘇省漕折爲範圍請其將奏稿合同全文明白宣布以釋羣疑切非拒欵之比如尊處發電并望抄稿寄京滬各報館錄登以便周知此布

田令倡議拆毀龍華寺

○城鄉各紳士唐祖瀛張秀峯等十五人爲龍華寺事稟奉本縣田大令批云龍華香汎男女混雜囂國若狂爲本邑社會之污點僧人不守淸規本無待言惟積習相沿神通廣大且近來民權日張輿論不一地方利弊有多數人議決而偏有一二人反對者有少數人發議而激動全體者有暗分黨派而各自爭執者紛紜錯雜地方官幾立於被動地位不能先發一言即言之亦歸於無效甚且不能免詆毀之叢來意者立憲眞諦自治精神固在是耶所有龍華寺搜獲女尼各節並未據巡防局具報此中已有曲折如僅照該紳等所稟飭差發封或且昌言整頓如告示而稽查而彈壓而提辦皆轉輾入於金錢主義陽奉陰違不過爲各衙各局所奸蠹大開需索包庇之門而仍不能免反對者之醜詆與運動復舊之舉徒貽笑柄於社會毫無裨益此固勢所必至無庸諱言者總之此等穢區惟有全數拆毀盡逐僧人或者尚有擴清之望惟能否辦到該紳等既逕稟道憲府憲應俟奉到批示再行照會自治公所定期開會徵集意見議決施行

倒欠案之一步寬一步

○正元謙餘兆康等各錢莊去年相繼倒閉後即由蔡前道札飭公共公廨將該莊等股東經理先後提獲押追在案迄已多時仍無眉目而在押各人近更一再具稟道轅求請交保出外對帳清理劉觀察以所請能否准行尚須斟酌除詳請督撫核示外復於前日札飭寶讞員妥爲辦理一時正元經理何兆政跑街田龍章謙餘經理何紀雲副經理戚雅芳兆康經理魏寶炎等聞之即於昨日各挽親友投廨請保不知寶讞員能准如所請否

清理信義虧倒案之督批

○信義銀行虧倒一案經候補知府陳昌年會同商會分別清理業將各項存欵欠款逐一開摺酌擬存欠相抵辦法並將登報接受情形具稟督撫懇請立案茲奉江督張制軍批云查此案昨據江蘇高等審判廳申報仍將人證卷宗發回上海縣由滬道親提訊結等情當以案係民事訴訟究竟審判廳應否審理抑應仍交滬道訊結業經札飭江蘇提法司核議詳奪在案據稟前情本應俟司復到日再行核辦惟案懸數載自以**速了**爲是所擬辦法三條是否可行仰上海道會同商務總會核明妥辦具報併移提法司知照仍候湖廣督院江蘇撫院批示

請減租界房租之活動

○英商高易等各房主以會審公廨對於追租封屋等事辦法太綏稟請英總領事法磊斯君照會滬道飭廨改良業經劉觀察札飭寶讞員妥籌辦理並抄錄法總領事復文照請英領參閱去後現聞**英領亦頗爲感動**公共租界請減房

租各商民將有達到目的之望矣

關於江天輪船受損之問答

○旅滬寧波同鄉會致招商局函云昨據敝會員盛丕華君函稱報載陳崇黼等來函云江天輪船於初四日由申駛甬過立江洋面遇霧誤觸山脚船底裂穿水進數尺經設法補苴始勉强抵甬而初五日該輪並不停止搭客買辦復虛言欺飾以致是日出口後兩次進水數百人幾同遭滅頂之慘雖僥倖獲抵上海然該輪視人命同兒戲不可不加以相當之懲戒爲特將報紙附呈公鑒請即致書招商局詰問等因到會敝同人以事關同鄉生命未便恝置究竟事實若何應請明白示復俾得通告

招商局復函云接奉台函以據會員盛丕華君函稱(中略)等因均經聆悉當即詳詢該船船主並傳該坐艙面詢當日一切情形據稱本月初四日即禮拜二江天輪船由申開甬是晚途中即遇大霧緩輪而行及初五天明行抵立江洋面船主正在拋錨停輪之際船首忽觸髻个山脚急打倒輪幸未遭險惟船首當水線處稍有滲漏並不甚重且有鐵板槅艙艙內決難進水當將滲漏處用蔴根及泗門丁灰等物塞住罅隙並未見有穿洞當日午刻抵甬卸儎因該船並無礙損危險是以仍照常搭客裝貨即於是日下午五點鐘開輪惟船主因其時塡塞之洋灰尙未乾透是以復下碇甬河俟至晚間十二點半鐘再行開駛實爲愼重起見中途並未再有拋錨停輪之事且全船搭客數百人皆稱安靜亦並未見有驚惶哭喊之事核與陳君登報函內所稱各節實有傳聞失實否則該船主及坐艙等亦皆有身家性命豈肯冒險嘗試視同兒戲即敝局生意營業亦首以顧全名譽爲重尤必與保險章程期共遵守斷不致有如外間傳言之過想貴會諸公及各會員皆係明達洞悉一經剖陳自可渙然冰釋尙望將以上各種實情實事通告咸知俾免以訛傳訛不勝企禱

定海會館開幕誌盛

○定海旅滬同鄉昨日以善長公所改爲定海會館在該會館內行開幕禮到者五百餘人先由龐琢齋君演說公所之建築首創於王君克明而朱君葆三韓君山曦劉君東峯趙君馥疇丁君欽齋劉君松甫相與贊助而後成旋以公所在法租界紅坟山左近於寄厝靈柩恐起外人干涉由朱君葆三等復在日暉港新建公所將舊公所內所寄靈柩陸續遷出今因遷移已盡同人公議將舊公所房舍改爲定海會館即爲旅滬定海同鄉聯絡團體之總機關惟會館中辦理諸項義舉經費支絀須藉同人極力資助云云即由錢君演說勸募衆皆慷慨樂輸霎時間集至六千餘金亦可見該邑旅滬同人之急公好義矣自二點鐘行開幕式起散會已五句鐘云

女學堂開會募賑

○愛而近路上海兩等女學同人憫念江皖慘災於昨日特開第一次運動大會男女來賓參觀者約千餘人該校職員等分散災簿痛陳災民待斃情形聞者莫不酸鼻慨然捐賑聞有一勞働者亦捐助洋銀一元且有日本女士數人解囊應募現聞該校已將所收捐欵送交華洋義賑會轉解災區矣所有是日運動材料順序列下 一開會 二旅操 三啞鈴第一部 四各個 五球竿 六南風解慍 七恢復主權 八徒手第一部 九各個 十送春歸 十一清和麥浪 十二徒手第二部 十三休息 十四啞鈴第二部 十五幼穉徒手 十六新木環 十七杜鵑啼 十八手舞足蹈 十九果樹 二十蟬吟 念一繪旗 念二江天一色 念三落花水面 念四閉會

幼稚生聯合大會記事

○上海城東公立中興初級潘氏五幼稚園昨日下午假西門外斜橋西園開幼稚生聯合大會官紳商學到會者二千餘人內女賓千八百餘人茲將所演秩序錄下 一小兵體操(公立) 二環舞進行(月湧波心)(城東) 三手巾體操(城東) 四黃競爭(中興) 五春風歌(舞)(公立) 六手技唱歌一(城東) 七風箏歌(潘氏) 八手技唱歌二(城東) 九花環遊戲(中興) 十手技唱歌三(城東) 十一體操歌(潘氏) 十二小兒舞(公立) 十三演說(該生年只七八齡聲音清朗態度從容在座者鼓掌雷動)(初級) 十四來賓演說(伍尙書秩庸) 十五花園歌(潘氏)(中間攝影休息半時) 十六花園歌(圓環進行)(公立) 十七手技唱歌四(城東) 十八合羣歌(初級) 十九表情遊戲(洗衣揩白摺衣掃地)(城東) 二十雞歌(公立) 念一小兵隊歌(中興) 念二幼稚舍歌(公立)演畢由朱君少屛分給贈品以表敬意是日各校所演均有可觀城東公立兩校尤多特色云

忠漢乃是瘋漢

○昨日午前有一蘇州人頭戴警帽身著陸軍制服足穿挖花鑲鞋不倫不類大搖大擺自大東門進城遇見崗巡强令行其敬禮巡士不從向之詰問其人即自稱姓仇名潤字忠漢現爲商團體操會全國商團聯合會商餘學會體育部等總教習李平書係其老師夏應堂係是連襟穆抒齋毛子堅皆係同學好友何物巡士膽敢藐視老夫各巡士以不堪其擾又不敢與之爲難當即回至一路分局稟明德正巡官奉飭如再遇見拘局訊究迨巡士回至崗位仇已不知何往旋又雇坐人力車至邑廟東轅門硬令車夫拖車入內該處崗巡以道路狹窄勸其下車步行進內仇又大不爲然强詞爭執且欲毆擊該巡士見其野蠻殊甚無可理喻急吹警笛號召鄰崗巡士帮同拘至東二區轉送一路分局仇仍大言炎炎歷述衆充各團總敎並滬上有名紳士無不與之折節相交等語德正巡官一面欵以茶點一面即用電話詢知各團並無其人德巡官知非善類復加盤詰始稱係在勝家公司爲夥巡官正欲將仇拘留候辦即由住居縣香弄之仇某投局稟明仇潤係是商人之兄患有瘋病乞爲交保德巡官諭送上海醫院爲之醫治伊弟稱謝而退

浦東創設紗廠之先聲

○城自治公所李平書等以浦東爲棉花出產之地擬擇水道通達之處創辦浦東紗廠有限公司專紡棉紗以抵洋貨業已稟由松江府行知上南兩縣轉知商會及各團體現擬先集資本五十萬元分作五萬股每股十元分三次交齊第一次交洋二元第二次三元第三次五元一俟各紳商認定股本稍有眉目即當呈請農工商部註册立案建廠開辦

規定漕忙洋價

○上海縣田大令昨奉松府札文略謂奉蘇藩札

開蘇省各州縣漕忙洋價類多藉口署用不敷任意抑勒現經撫憲札由本司等會議本屆漕價每元作制錢一千二百四十文不得故意減少違則嚴加參處除出示曉諭外札府行縣一體遵行

會丈局委員出醜 ○會丈局委員以二十七保十二圖陳文照陳旭照潘再廷潘阿全潘趙氏五業戶欲將漲灘升科田地賣於洋商希圖厚利等情函告本縣田大令飭差提案昨晚經帮審承明府升訊陳等將單據一并呈案供稱售地洋商一節實無其事因有會丈局委員勒索不遂致被揑告叩求明鑒判陳等各具不得將田地售於洋商切結存查所有單據當堂給還

租屋設肆之騙局 ○前日有何某在南市公義馬頭護守里租賃房屋設一通裕泰號至法租界三洋涇橋朱振記東洋莊賒取洋傘四十二打値銀二百四十六兩有零由該莊棧司運送至號給以餘大莊票銀二百五十兩後經該莊查出實係僞票追派人追問該號內已逃 一空存僅木器數件該莊始知受騙立赴東南兩區報請緝查

毒虐媳婦之榜樣 ○住居閘北均濟里之鋸匠徐和尚與妻劉氏凌虐其媳楊氏由鄰居不平函報警局已紀前報茲悉此案當時曾經龔副巡官諭飭長警往查徐已知風將媳藏匿前日復由衆鄰投報總局昨經一二區副巡官親率長警突然往提始將徐和尚夫婦及該媳一併逮案解奉蕭正巡官審訊楊氏供自幼童養徐家於去冬完婚時遭惡姑懸吊毒打並以鐵鍊鎖閉房內日給薄粥兩碗婦人因受苦不堪逃逸兩次呑烟一次均被翁姑覺察追回醫治以致陷阱愈深實有求死不得之苦求恩超豁供畢痛哭不止質之和尚夫婦則一味狡賴判楊氏暫發棲流所留養候核和尚夫婦鎖示局前一月期滿再行核辦

哨官奪回土棍 ○拐匪劉珠扣串同南市蟻媒胖婆子張行川誘拐江北人張阿扣之女孩一口養媳二口由捕房先後將該匪等拿獲盤問稱有一女賣於宜興周鐵橋丁德和魚行主爲婢當由捕頭派探王阿巧協同廨差投禀該縣汪大令派差協提詎被土棍劉甫元出場霸阻即由差探將劉拘獲中途復被內河水師砲船劉哨官奪去昨該差探均已回滬據情禀覆矣

仁濟醫院行落成禮 ○英租界山東路仁濟醫院創設以來歷有年所去年因房屋破舊興工翻造業已一律告竣於前日行落成禮由院董柬邀官紳到院參觀除道縣等官因公未到外計公立醫院總董沈仲禮商董朱葆珊商會總協理等諸君到者約數十人並由院董設筵款待頗極一時之盛

瑞典領事到任 ○駐京瑞典欽使檄調何德門君爲駐滬瑞總領事業於前日來滬即行任事

城內

▲**是否串拐** ○寶山縣人何兆林扭傅竹林至縣喊控被傅串拐伊妻等情即奉田大令升訊何供妻子近忽逃逸前日行經縣橋銅作店門首見妻在傅店中正在爭論間傅將妻子縱逃求究訊之傅稱有餘屋出租適該氏來看房屋尚未議定租價忽有何兆林來店氏即逃走大令以傅顯有不實判交差跟三日交氏到案再核

▲**串匿養媳** ○莊瑞卿昨將媒人顧永宝扭至縣喊控串匿養媳等情即奉田大令升訊莊供前領張彙生之女爲童養媳今忽逃至母家被其父帶往松江嶺匿求請追究訊之顧推諉不知判顧交保候張姓到案再核

▲**道批二則** ○棄董佳棠禀批禀悉候據情咨請蘇藩司飭發放給可也 黃阿鵠禀批此案節經前道批縣徹查核辦迄未復到現據該民具禀前情究竟黃王氏出賣地畝是否確係祖遺的產有無公共祖坟在內非予勘明分別核斷難期折服仰上海縣迅即詣勘明確核案秉公斷結具報毋任訟延切切抄黏並發

南市

▲**乃父何往** ○潘楊生在西門外開設潘桒康雜貨店去冬盤於王懋堂接開於招牌上添加仁記不料至本月初店又閉歇虧欠南北市貨升衍茂瑞裕祥鼎泰新永興等酒行南北貨米店紙店等二十五家共計銀七百餘兩洋七百餘元當將經理人陸益修軋住由乾盛染坊主王錫堂担保清理致被逃逸現經各債戶將潘子甫生扭控西區移送裁判所審訊甫生供在某學堂讀書不知外務判交保尋交乃父及王懋堂等到案訊理並知會王錫堂候質

▲**扭控逆子** ○住居南倉街倉基弄之張徐氏因其子壽松甘習下流任意揮霍於昨日扭至南區指控違忤求請究辦當由該區解至裁判所訊判戒責五十下交毋帶出管束

▲**斥退燈夫** ○城自治公所路政處查得東區境內天燈夫洪生偸減燈油屢戒不悛移請裁判所訊究張供詞狡賴判戒責一百五十下逐出不准再充

閘北

▲**烟妓有夫** ○烟妓齊根弟被紀桒培誘逃由巡士查獲拘解四路分局判發棲流所留養在案玆由氏夫陳玉齋及氏之祖父齊金桂投案請領巡官准飭償還該所飯食洋一元五角給予領去

▲**拘留竊賊** ○高玉濤前晚闖竊某姓家什物被崗巡查獲拘至四路分局訊實判拘留十天以儆

英租界

▲**形跡可疑** ○住居夏家弄之木匠金阿貴前晚手持衣包在途行走崗巡見其形跡可疑拘至四路分局昨經蕭正巡官訊明開釋

▲**木匠觸電** ○木匠蔡阿生前日在北京路廣肇山莊棧房內拆卸屋頂誤將電綫移開以致觸電幸經某西人經過瞥見即用電話報請總巡捕房派探將蔡舁送仁濟醫院設法醫治惟能否無碍刻尚難保云

▲**妓院發封** ○東棋盤街七十七號門牌變彩顧家么二妓院因積欠英商新沙遜洋行房租洋五百餘元被控昨由公廨派差協探發封備抵

▲**印人行竊** ○前日有甲乙兩印人至九江路廣昌號內竊取磁器花桒一個當被三百七十一號印捕查獲拘入捕房解送英臬司署訊明判甲押一禮拜乙從寬斥釋

▲**綢莊受騙** ○昨有騙子某甲至寶善街彩綸綢莊內選購綢紗二疋囑令隨往取洋當由該店派店司跟送詎至外灘某洋行門首甲即携取綢紗從後門逃逸該店司候久不出詢知受騙遂即回訴執事王某開單報告總巡捕房請爲查緝

▲**西探游歷** ○靜安寺捕房一百二十一號西探祁文思請假三禮拜赴內地游歷業奉麥代總巡允准於昨日雇舟起程

▲**我馬瘏矣** ○靜安寺捕房馬巡所乘之白馬一匹日來憔悴異常不堪騎坐昨奉捕頭飭送戈登路捕房內經西醫驗得該馬已不能醫治即用汽槍擊斃飭將死馬掩埋並截一馬足用藥水灌浸送回本捕房當諸室內以爲紀念

▲**妾膢捲逃** ○三馬路潤記綢莊主劉某之妾於前日捲取衣飾潛逃昨始察覺劉即投報總巡捕房請爲偵緝

▲**是亦柔賊** ○小工張叙室近在新閘橋堍堆積石子八十墩前晚被竊一空昨至新閘捕房報請查緝

▲**包探獲賊** ○王友慶陳永生竊取張王氏

陳王氏等衣物昨經包探將二八查獲拘入捕房一併押候究辦

▲烟賭俱全○高阿大在山東路一百廿八號屋內私設總會聚賭並售鴉片前晚被總巡捕房捕頭偵悉即派包探前往將高與烟賭各具一併帶入捕房押候解送公堂訊究

美租界

▲拐匪宜懲○住居吳淞路一千零四十八號之秦金先趙阿桃龔萬福及任胡氏王葉氏王何氏等均以販賣人口爲業昨被捕房查悉搜獲男女小孩四口並將秦等六人併押候辦

▲賭徒鬥毆○王錦文陳友才昨在華記路因賭互相鬥毆由捕併送捕房押候究辦

▲因何被毆○張雲招昨在元方路某客棧內將曹阿六毆傷頭而由曹鳴捕拘送捕房押候究辦

▲强搶貨物○碼頭積竊陳阿根昨率夥黨多人蜂擁至鴻陽丸輪船上搶竊貨物由探將陳拿獲解押捕房候辦餘均逃逸

法租界

▲何來朋友○東新橋街福來棧寓客項四海進棧時有洋四十元寄於該棧主婦周金氏迨出外歸來向之索還據稱已由項之友人取去項以申地並無朋友該氏不應擅付爰即投訴捕房將氏拘解經聶司馬略詰數語判氏交保候查明再訊

▲保人到案○復源絲綫店主張耀亭倒欠恆記萃泰祥等各號貨款逃避不面控由公堂將股東洪厚之及匿存該店之貨物一併抄出判洪交保交張訊究在案迄已半年有餘張仍避匿而洪之保人何桑泰以事隔多時終須了結爰向原告調停並將存貨變賣公攤始得了事前日兩造復偕中人投廨聲明一切即由聶司馬諭令原告具結存查洪即開釋張則另行究追

▲叔姪興訟○盛仁甫盛元章叔姪二人因經放東洋車欠租涉訟前日由廨提訊原告仁甫稟稱姪子元章前借去洋四百元將東洋車十架推延後由商人自行添製湊成五十輛包於元章經放近被欠去租洋五百餘元並少交車子十七輛請追質之元章供前之借款係代還李曉山之欠款尚少一百元至公司放車等事由叔父另用帳房經管商人不過幫忙而已且照帳核算叔父尚應找還商人洋一百餘元車輛均已交還並不短少判元章交保候黠明車輛再行訊核

▲寓客行竊○某客棧夥屈阿松將胡光生扭至公廨控稱胡來棧借寓乘間竊去單被一條求請訊究聶司馬以臟証確鑿判押捕房七天

※海上閒談※

⊙革黨之舉動暗昧陰險國民之舉動光明正大革黨之宗旨在推翻政府國民之宗旨在扶助國家此中判若逕庭倘在上者疑慮過甚看不分明則必激之使變其禍必將不堪收拾願官場慎之又慎

⊙滬上娼寮近覬京妓獲利之豐富欲前往而又徘徊或曰速往毋懼某二爺有萬間金屋三千大被以待之

治愈遠年咳嗽

彭壽堂半夏露除我痼疾

僕少苦痰飲中年尤甚晨起痰塞肺喉欲吐不出必須咳嗆多時始將頑痰咯出有時惡心作嘔痰隨物下苦腦情形實非楮墨能盡求盡醫藥殊無少效何意大假之年竟得絕處逢生先是就醫申江忽忽數月病勢有加無已一日閱閱報章見舊友所登廣告乃感謝上海河南路七號門牌廣東彭壽堂化痰止咳半夏露之神效者因亦購試一瓶果然大見奇效益信廣告所載眞實不虛續購數瓶以除痼疾之根每一瓶必現一種佳象數瓶以後非特頑痰化爲烏有咳嗽不作並飲食加增精神勝前百倍迄今痰患全除好似脫胎換骨飲水思源都是貴堂所賜也僕旣業大儒以丐餘生竊願奉揚仁風慰彼黎庶以效犬馬之報使呻吟牀蓐者知妙藥自在人間近悅遠來共登壽域則區區微意耳　錢塘汪介臣謹識

Z1815

京都天寶齋起首老店中外馳名敢稱第一舖設上海二馬路中市四鼎新里石庫門交易近有假冒改換名目購者細察眞僞

人參鹿茸 眞靈芝野朮 海狗腎補身種子衍慶酒此酒 陰陽相生之妙 水火旣濟之功

此酒有奪天地造化之功本齋獨得之秘方親自採辦眞正大山人參

東鹿茸海狗腎並各種滋腎貴品上藥製成藥性和平不燥不熱老幼咸宜四時可服專治男子陽痿不舉精滑不固或精薄無子或未交先洩或泄而不射精虛百損五勞七傷夢遺滑精骨軟四肢痠痛健步無力一切等症雖白髮老翁以及少年體弱之人將酒日飲一杯弱者當可轉强老者賽如幼年久戰不倦且身體强健之人將酒常服補命門煖丹田開胃健脾舒筋活血培元固本養精補血烏鬚黑髮反老還童却病延年多子多壽壯陽補身種子固本十分靈驗敢稱第一實事求是每瓶大洋四元中瓶二元如購十瓶照市九扣還埠函購另有洋鐵套瓶千里可寄免致破碎之虞●另有第一靈驗參茸海狗腎扶陽種子衍慶丸雙料每料念兩洋三十六元每兩二元單料減半▲另有壯陽煖腎種子膏每張一元功效同上不折不扣▲另有調經科續嗣降生丹每料十六兩洋八元半料洋四元起碼洋二元○另有扶陽第一海狗腎每條十元功勝鹿茸十倍遠埠購者托郵局最妥信力自給

Z0810

萬病回春追瘋祛濕天醫酒

紹興胡榮德堂馳名經驗神方天醫酒○上海麥家圈口老永和酒棧發售

此酒靈驗最速銷路最大能治男婦白病及一切七十二種風濕骨痛手足拘攣筋絡牽掣半身不遂口眼歪斜遍體腫痛五勞七傷濕入下注脚肢出水濕傷氣血各種濕毒並治婦女乾血閉經久不受孕等症服之百試百驗　如老年人氣血枯敗履步艱難腰酸骨痛夜臥不寧有宜日飲非但却病延年眞有返老返童之功　售價大瓶一元小瓶半元

Z9.8

泰西醫藥

化學補腎精燕窩珍珠牛骨髓有奪天地造化之功

泰西安利醫生神藥來滬○欲享上壽欲廣嗣續欲强身體欲除痼疾請嘗此藥定可如願以償誠絕世補品功超市上一等

中華補劑備矣衆矣然藥性之純陽者氣味醇烈其其也太剛藥性之純陰者功效緩薄其失也過柔推原欲故皆因不知化學及泡製之法兼無取精用宏之方大求如本醫士所製燕窩珍珠牛髓分之不剛不柔力失效速者非特從古未聞且各國莫於此倘若誚言過其實盡可立刻試驗只須略服少許飛弁數十里毫不蠻喘此補氣力之明證也又行房後或服三錢腰腿毫不酸軟精神照常倍增此補腎生精之明證也故無論虛不受補之人試服數日立見髓充精滿面目光昌威重如山連服三旬身體也可加重廿磅西人統年常服故體質倍形强壯每歲幾銷數百萬盒之多則功效之神尚何待言南洋各埠華人餌補最信乎此以其血肉之品無尅伐之弊又與華人體質極宜是以信從者衆能補腎潤肺開胃健脾塡骨髓和血脈平三焦安五臟化痰止咳平肝清心凡先天不足後天失調以致陽委之嗣咳血遺精步履無力精神委困一切陰虛陽虛氣虛血虛體弱之症無不靈效如神歷經中西士子試驗纍纍可憑僉云補劑中首屈一指妙在全無燥氣異常適口衛生者盍請一試方信斯言不謬耳每盒一元每打十二盒十元○經售處上海望平街大陸大藥房內

1921

山杜白濁丸　壯陽廣嗣丸

此丸專治男子酒色過度眞元受傷以致元關不固化爲白濁日久變成五淋之患若能依法服之自可見效另有白濁丸藥水藥油藥膏藥散均能別樹一幟任貴客擇用　此丸陰陽兼補老少均宜最能水旺火不損眞精與別家所售燥陽取樂者不同凡先天虧損後天失調以至九醜陽痿艱於子嗣者俱能治之

百補固精丸　固本寧神丸

此丸塡精補髓固本培元專治男子先天不足後天失調陽痿不舉精易洩及一切夢遺滑漏等症有病服之即能除病無病服之亦能滋腎益精毓麟廣嗣養生者不可少之藥物也　此丸專治男婦房勞過度心腎不交男子湯婆九醜婦人子宮寒冷艱於受孕等症服此不但固本寧神且能反弱爲強毓麟廣嗣每日宜服三次

上海英大馬路十六號屈臣氏啓　乙2009

永安人壽保險公司

本公司資本充裕章程妥善現向本公司保險者每年可得紅利或取現銀或自保費扣除或存本公司生息又或將此銀增加保款均任自擇　如向本公司保險者已付保費三年之後不欲再付本公司可續保其人數年至十餘年之險（續保中期載明保單）無須再付保費倘保者不幸在續保期內逝世賠欵仍照所保之數償還絲毫不少　諸君欲知各種壽險詳章請駕臨上海英大馬路十三號本公司或各埠分經理接洽可也

本公司創始西歷一千八百五十九年　今將西歷一千九百十年十二月三十一號第五十一年帳畧報告於下　公司財產英金一百零一兆六十六萬四千一百二十二磅　預備一切付款英金八十四兆十七萬七千零零五磅　餘款即公積款英金十七兆四十八萬七千一百十六磅

本公司現設分公司在南京城中馬府街交通銀行隔壁江公館內請保壽諸翁就近與總經理過松堂副經理汪吉甫二君接洽可也

東方總經理漢密登謹啓

漢密登又啓

照相家請注意

本藥房承運一切西國照相器具資料完全精美久已馳名茲又運到四寸五寸各式最新手提快鏡能拍行動跳舞之人以及飛禽走獸其速率能達一百五十分之一秒快捷無比軟片硬片亦均可用眞泰西極上等之貨也外埠函詢當即詳覆並有法可以包寄包用

最新各式手提快鏡　廉價出售　弗誤機緣

上海四馬路中英大藥房啓　乙1788

最新戲片出現

（分設四馬路棋盤街平和里口）

本公司去年新收音之唱戲機器最新之唱片現已到申多至數百樣○譚（鑫培即小叫天）○金秀山○德珺如○孫怡雲○朱素雲○文榮壽○孟豊齋○○孫菊仙○恩曉峯○龔翠喜○丁靈芝○白文奎○

從未到過新戲片　已刻到申

小桂芬○七盞燈○四盞燈○小子和○劉永春○夜來香○汪笑儂諸名角演唱貨比以前加響十倍世上無雙之佳品○賜顧者請移玉至英大馬路東首謀得利公司內進發行所面議　甲252

西式樓房出租

新閘路三十號西式樓房一所計大小十六間附華式樓房三幢時花房打球場馬房俱全租金從廉欲租者請與四馬路外灘電報滬局唐仁浩君面議　乙1997

廣告

茲者今有青厚呢西式舊大衣青厚呢西式舊褲袄以及哈扣布西式舊單褲掛舊皮靴鞋等件減價批發價値格外從廉如欲購者請駕臨珊家園餘[illegible]里第四街[illegible]南號面議可也　本主人啓　乙1546

五百五十倍甜之精糖已到

此項糖精甜異尋常較諸普通紅白糖有一與五百五十之比例例如用糖精一兩足抵紅白糖五百五十兩之多本藥房運售以來凡蜜餞茶食糕糰業及嗬囒水廠等莫不爭相購用幾有應接不暇之勢誠以價雖倍蓰而功用什伯以糖價核計孰貴孰廉實有出人意料者現又運到大批每磅價洋四元如蒙　賜顧請移　玉趾函購原班回件

上海英大馬路科發藥房啓　263

立止白濁丸

每瓶三角雙料半元不效倍罰　上海二馬路畫錦里東首保太和啓　乙1687

元泰　精製洋裝處

本號專製各國洋裝官商禮服水陸軍衣迄今四十餘年兹開我國軍學商界有鼎興剪髮易服之舉本號不惜巨貲採辦各國名廠應時花色呢絨衣料聘請高等裁剪按研究季新奇欵式洋裝　工精物美凡禮冠便帽硬領汗衫花線毛襪貼身衫襪皮行李箱梳等一切冬夏應用之物無不齊備倘蒙　諸君光顧請認明上海二洋涇橋南首三層樓洋房元泰啓　乙1970

（聲明挽逃）

茲有新閘划船婦人名金寶弟因家無依靠於五年前自願隨予過度已生子女各一不料十二日乘予出外即將衣服什物席捲而逃走時並携去上邑廿四保七圖田單一紙計田一畝二分四厘恐有在外抵押等情切勿收受爲要

姚記告白　乙3[illegible]4

上海保裕火險公司

本行經理火險有限公司資本充足在申開設歷有年所分設內地各埠已有三十餘處專保華洋房屋貨物廠棧遇有不測賠款迅速如蒙紳商賜顧請駕至各埠分經理處或至上海四川路八十三號總公司帳房均可接洽特此佈告　乙1913

山東濰縣洪山　兩礦洗潔塊煤

本公司運到兩礦洗潔塊煤煤屑及煤磚親自監督以求精益其濰縣煤火力充足且與別路經燒山東各名廠及輪船等無不讚美倘此煤燒火爐之用亦最佳其洪山煤英德與義俄等美國兵輪均讚此煤最合宜以供兵輪又洪山小塊及煤屑其質與煤最相同其價甚廉倘蒙紳商賜顧欲看樣者請速臨黃浦灘廿八號本帳房王君邁舫接洽可也其價格外從廉以招徠特此廣告電話一千四百六十號

上海山東礦務公司啓

SHANGHAI-AGENTUR der SCHANTUNG-BERGBAU GESELLSCHAFT

（申明冰價）

啓者去冬天時暖燠中西紳商盡皆恐惟吾美天然冰收數不滿五成最各物昂貴地租漲大窯照舊章理當定價洋一元因上年天然冰滿足各級値售不雖成本以致價有上落不齊今廣畫集全業公議並廉定價每担實價大洋八角送力加外至月望日爲始付發察觀處冰多寡再行申明非取區利貨固成本恐未過知特登申報二報佈告　冰業全啓　乙1962

始創第一

每桶壹百斤

本行開設中國數十餘年自運德國BASF拔地沙顏料名廠老牌眞正靛膏運銷中國各省馳名皆其信用已久較廣靛勝加十倍價廉物美與衆不同色極鮮艷永不變色　貴商賜顧認明補上有愛禮司洋行獅馬老牌爲記庶不致悞上海一埠久蒙各坊信用今特設分銷處如蒙　光顧請至分銷處面議其價無不克己以廣招徠特此聲明　上海愛禮司洋靛分銷處三馬路東鼎新街潤賣善街藥吉里當泰總行　上海禮司洋行分設天津愛禮司及美益洋行　乙1523

謀得利分公司

照原本六折大減價四十天

八天上等表純銀

每只計實洋四元二角

包用不壞

自運英美德法各國上等金銀寶表八音洋琴金銀鋼絲眼鏡學堂需用大小風琴軍營各項樂器加唱戲機器各省○什曲片俱全價比別家格外相宜○各埠郵寄請至棋盤街北中口　乙03

（遺失支票）

茲失順興支康去年六月十七期四十二號票元二百大十兩此將後條出或別八拾得均作廢紙特此明

有喊錶行廣告

十二有喊正號銀跳底

九有喊正號

三有喊

有喊

本行開設名廠在四回四埠已經七十餘年專造金銀時表貨美價廉機器堅固早經四遠馳名分行設在北京天津上海 貴客賜顧者請認明表殼內有此種式樣之印者便是眞有喊錶殼內如有月光式樣雜色徵記者是冒稱本公司主人特別心裁新花樣表甚多不及細載價目格外克己以廣招徠

總發行所 在英大馬路口一號永昌洋行 電話2488

代理經理人包君大昌處接洽可也

請快來看
上海五洲大藥房
第八次得彩廣告

常州狀元第莊誦先君抽得金挖耳一支○
浙江候補道順天宛平查星階君◎
廣東廣府石龍稅廠陸廷培君◎
台州永利輪船買辦方翰清君金老五代抽
以上三君各抽得金絲眼鏡一架

Z2057

磨士醫生印度草根藥丸

消食聖藥

香港李君熾芬函讚磨士醫生印度草根丸胃疾之妙藥醫學中獨得之秘方茲將來書照錄如下其言曰

余患胃不消化幾有年餘延醫服藥屢未見效承友人勸服磨士醫生印度草根丸自服之後卒獲全愈今者食量加增轉弱為强感激奚極余深信此丸為消滯之妙藥醫學中獨得之秘方也敬泐數言特以誌感卽請

金士鐸大公司主人鈞安 李熾芬謹上

胃不消化皆由飲食無時食品不合時候作工過度或不能將食物嚼碎數事胃部不調消化必緩腹中作酸氣滯作痛疾甚驟至逐有頭部刺痛胆汁泛溢大便閉結體質日形疲弱然則患此症者用何藥以治之惟磨士醫生印度草根丸可以治之矣此藥丸係最平穩其取效係循天然之理專治胸滯腹痛肝病等症並徐自然之理令腹內有養生質料畧為洩瀉而使廢料盡行驛出全體安然

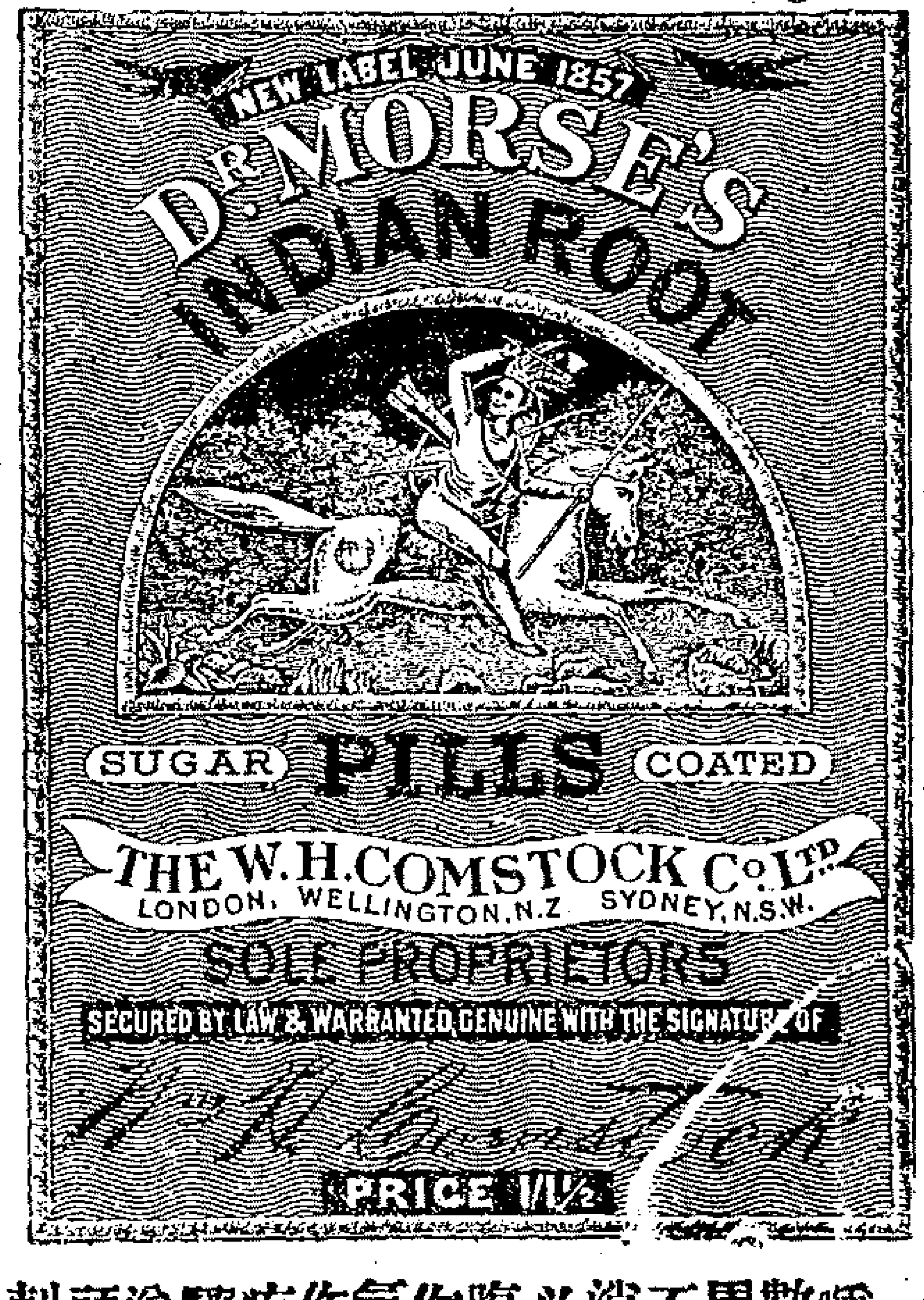

磨士醫生印度草根丸最能壯人身體衛生諸君盡嘗試之此丸又能令肝腎靈敏胃口思食血脉清潔面容豐潤由此疔瘡疥疹皮膚毒一概驅除淨盡婦科一症尤為獨妙 各中西藥房均有發售

經理處 三馬路中法大藥房

渣普多補腦丸

腦為髓海卽為一身主宰其腦氣筋環繞週身四肢百體臟腑內外及耳目口鼻等處曲折皆到故全體皆賴運動無不從令其或腦筋力弱則疲痿麻木痛暈癲狂癱瘓等症在在難免如或腦力充足則聰明智巧才識學問康强等福隱隱自致蓋腦之關繫一生富貴祿壽者大是以泰西醫學家極為注意有渣普多醫學博士攷查燐質一物益人尤甚凡腦髓中及背脊骨與紅白血輪內皆藏此質洵為秘寶今經化煉之一如本體自行生成者并參用各藥研製成丸精純無匹男女服此最著奇效凡酒色憂勞之過度衰邁羸弱之各殊稟賦氣體疾病之虛而不足得此丸以培補之自然疾患消除氣力强盛精神發達一切功效筆難盡述矣歐西久已馳名服此丸而得補益實際者有歷年屢登之保證書可憑故敢為腦血太虛腦筋無力腦氣不充欲轉弱為强者告

服法每日服四丸食前分服

各埠中西各藥房均有寄售

維亞兒藥房謹啓

上海五洲大藥房
新到法國上品香水

此種香水乃法國初次新到 氣香異常 經□□□實為滬上仕商從未聞見之 美品 且備有一二元一瓶者有多至十元一瓶者 所到無幾 請速購試方知言之不謬也恐未遇知特此佈告

乙19.4

中法大藥房創辦同徵長壽團廣告

此同徵長壽團定期四月朔日開辦凡入團之人每月所費無多而有保壽儲蓄並生前身後種種特別之利益入團者不可失此機會欲知詳細章程請向本藥房索閱

乙1797

肚痛食滯肚疴

何能急切及容易治之也無論聰明如何調和食物如何小心亦有時染腹痛或滯或肚痛或肚疴或連血疴出如遇陳患諺聽明人定必求治理之法免受痛苦亦有受疴致使其身體強壯復原如未染症時一式欲使其身體復爲強壯服散拿吐賤未久則見功焉有益於肚者無別物能及之消滯之速又無別物能及散拿吐賤者也由種種病症能復強身體使身體氣力強壯見功之速又無別物能及之在中國各西醫均令病人服之因素悉歐洲各名醫如病人染此等症者均命服此藥品因此藥品較之別藥見功効尤速散拿吐賤功用如此之大如各國君皇如此疴者醫生均合服此藥至若醫生自己亦服之其家人亦照服各名醫均用散拿吐賤以醫腹症與及肚內各症其功用証據莫大於此也因是之故汝及汝之家人染此等症者欲急治必須服散拿吐賤矣

The Sanatogen Company
12, Chenies Street.
London, W.C.

Sanatogen
散拿吐賤
The Tonic Food-Remedy for Nervous and Bodily Weakness.
Manufactured by BAUER & CO. BERLIN SW 48
To be kept in a dry place, free from odours.
SPECIAL PACKING FOR CHINA

散拿吐賤乃清潔白粉香港及上海屈臣氏及各藥店均有發售

The „Eagle“ Brand

大福洋行眞老牌飛鳥牛乳膏

Registered in England No. 32510.
Registereu n Leipzg No. 3267.
Registerb in Hamburg uo. 39770.
Guaranteed absolutely Puron

CONDENSED MILK

本行飛鳥老牌牛奶膏及孔雀牌牛奶膏專補氣血壯筋骨潤肌膚強智識誠衛生之無上妙品行銷數十年馳名徧寰球常服則參茸無出其右者嬰孩尤宜食之強筋骨偉肢體功莫大焉在英德二國均有註冊并由前蘇松太袁升道給示曉諭凡售本行牛奶膏者請認明罐上二傍均有紅字天福洋行眞老牌飛鳥牛奶膏字樣爲証以防假冒而絕弊端務須注意如蒙 紳商賜顧請向東棋盤街德商天福洋行分銷處此佈

乙985

信亨總機器公司告白

本行專理承辦鐵路及用各車火車運貨車搭客車汽車汽船及機汽並開維火油汽船等蔭凉植木以及各種應用工藝之植木等情如蒙賜顧無不克己
廣東路十五號

乙767

代理 Fairbanks, Morse & Co. Chicago. 鐵路材料
Les Ateliers Metallurgiques. Brussels. 客車及貨車各等
Kelvin Kerosene (Oil) Motors. 開維火油汽船

新到鐵床籐椅

本號新到三面欄杆時式鐵床黃黑籐椅各色磁磚異樣木器一應俱全花名甚多不及細載零備溫州摺椅千餘只門售出租如欲購者價廉物美以廣招徠 紳商學界承蒙賜顧祈至三茅閣橋棋盤街坐東朝西洋樓門面便是

泰錩興記號啓、

乙1857

(壯陽益精)種子大力丸

此丸重用海狗腎參茸等貴藥品製煉而成專治男子精力衰弱陽事不舉諸虛等症一服此丸乾剛立展身強似鐵誠男子壯陽種子聖藥也每盒一元
上海畫錦里廣東杏濟堂啓

乙1779

匯通保險公司廣告

英國士蔑治佑業火險公司資本金規元四千五百萬兩前由公信洋行經理已三十餘年賠欵迅速久蒙紳商嘉許現歸本行經理倘承惠顧新移玉五馬路本棧房接洽可也
總經理英商華田合謹啓

乙1704

申報第二張後幅

大清宣統三年辛亥四月十七日共二張

西歷千九百十一年五月十五號禮拜一

外埠來信須寫明盆湯弄寧波路口第一百十九號九開間門面瓣香盧騏雲氏發行所方不致誤如由民局先由郵局來信關照門市起碼五角以便試服

真的創始 瓣香盧騏製半夏

發行以來凡官界軍界商界學界紳界女界莫不同聲贊美咸推治痰止咳之無上聖品各省寄售紛紛爭先恐後[illegible]歡迎但華人惡習每見發達之物必多方仿造奇巧百出致使采購者無從鑒別真偽本盧特將兩江督署湖北臬署京師都御史衙門暨英國加拿大日本東京韓國盛北大邸部以及各省各縣各公館各衙門道謝神驗之書彙編裝訂成冊並將信函之郵局圖記民局木章一律裝入匣之案頭俾采購者作指南之車而仿造者無所施其技倆但咳嗽多痰之症救治愈早愈妙若久咳傷及肺管便覺呼吸不靈氣之痰爲膠賊之區閉塞清明之府遂使哮喘大作氣促不順況肺爲華蓋既傷華蓋既傷虛火焦灼胃氣先敗脾火繼衰腎水告涸肝風上揚從此盜汗骨蒸元氣虛衰人[illegible]氣血而生肺氣不宣則運血不靈氣血兩損便是不起之症矣可不痛哉本齋創製消痰半夏善能止咳化痰順氣平喘運血[illegible]以培元益胃水能以固本能生天一之水能療既損之金偉力豐功天下無敵自出世以來治愈之人不可勝計至此藥之神驗今類推其精[illegible]取[illegible]奇制勝以少勝多若尋常之症只須一大盒立奏奇功雖至重至危之症如一息尚存連服一料包可立起沉疴斷根不發本盧實事求是精益求精可倩化學名家化驗如無珍珠龍涎香化州橘紅等珍貴之品甘受重罰總發行所在盆湯衖走過絲業會館寧波路口五開間門面內室懸上海縣嚴禁僞藥告示大盒每二元四角小盒半一元二角每料六大盒洋十三元二角不致耽誤退還原外埠寄發路外克己如無消路可以退還 近有假藥害人不少須認明石印仿單上騏雲氏半身小影反面五開間圖並工部局施敦來醫生化驗據方是的真無偽

上海盆湯弄過走絲業會館寧波路口五開間門面瓣香盧騏雲氏總發行所啓

騏氏消痰半夏乃騏雲氏與中外名醫再三研究屢行試驗始敢出而問世自

電氣風扇

適意衛生

暑夏將近各寶號如裝置電氣風扇何愁炎熱當空清氣自然而盈足以便賜顧者久談不見耐煩反得清爽之快店友趁此亦受溫涼以而稍費有限利途增出倍焉 戲園茶館書場酒肆乃必需電氣風扇當客座滿堂薰氣因充若有電風旋動濁氣透消定然在座之客神清氣舒勃然興色

公共租界工部局電燈公司斐倫路德律風二百八十三號

大馬路四百七十一二號德律風二千六百六十號樣子房

大隆藥房治內外痔瘡第一奇藥

專治痔瘡三日斷根

本藥房發售三十六種痔瘡斷根丹功力之大效驗之速爲別藥所萬不能及久已風行中外咸贊奇靈治愈各種痔瘡數以千計據勃林醫生云余嘗治一老年痔漏之人歷試良方妙藥無奈瘡愈隨發發則痛極聲嘶寸步艱行後用痔瘡斷根丹服之其效即見三日血清膿止痔肉連根脫去竟不復發云又密利醫士云諸醫治痔藥石罔效轉用刀圭針灸殊不知大傷元氣有粵人患痔二十餘年內服外治不數日管脫肌生而愈歷試諸痔無不應手奏效真是類推難極頑極惡之痔余敢決其萬無一失云故無論內痔脫肛便血痛徹心肺外痔發腫流膿大便艱澀甚至生管成漏坐臥不安諸醫束手百藥無功但服此丹立刻止痛消腫硬塊化軟血水收乾四圍連根脫落極至三日正能全愈妙在攻補並進愈後身體返強真市上純用苦寒者大有天淵之別天下各種痔藥惟此最靈最妙極神極速誠二十世紀獨步靈品也每盒一元每料二元如用雙料收效更速另有外治痔瘡蘇格蘭花此花力大效速能除諸痔之根倘內服外治雖年久根深之痔痛不可忍一沾藥性非但立刻痛止管消且能永不再發一試便知每瓶雙料四元單料二元

乙1703

咳嗽除根

咳嗽一病除根最難或傷風寒酒色或因七情過勞或居濕地寒域皆能致嗽夫治必種喘嗽之根故感寒遂勞即發甚至喘不成臥嗽不得停服遍各藥總不除根由於不治其本故病原雖各不同病本總在肺脾腎三經先祖靈胎公秘製藉梅散竅透三經病本善治嗽根不拘如何深久四五服實可除根近嗽兩服立愈一元兩瓶五元一打預備送人經久不壞 上海英大馬路石路口公興里內西首二街徐公館總發所 分售吳口河街集賢慎康洋貨號法租界蔣廣昌杭綢莊又益昌成號 松江德豐銀樓 蘇州都亭橋新聞報分館

乙1692

南洋勸業會頭等嘉獎

騏製半夏

去歲南洋勸業會徵集全國品物凡醫學衛生品部之品皆經鑒查審查大臣查總長楊侍郎暨精通化學之翰林院檢討虞和甫君英國醫學博士余伯臣君分自審查化學以分析藥物之成分而定優劣用顯微鏡以驗其藥料之精粗詳細審定不稍苟且本盧騏製半夏昨得商會來函已得頭等金牌嘉獎一俟領到擬將獎牌石印隨附藥內以昭慎重至此藥摻入痰內須十五分鐘始化清水合併聲明大盒二元四角小盒一元二角 近有假冒須認明石印仿單上騏雲氏半身小影反面五開間畫圖並工部局施敦來醫生化驗據方是的真

○上海盆湯弄過絲業會館寧波路口五開間門面瓣香盧騏雲氏啓

乙1819

※要摺※

兩江總督張人駿奏臚陳第五屆籌備憲政情形摺

奏爲臚陳第五屆籌備憲政情形恭摺仰祈聖鑒事竊查宣統二年六月以後所有籌備憲政事宜計分九項其屬於**江南籌辦地方自治局主管承辦**者三端一曰續辦城鎮鄉地方自治按部章於是年爲考核繁盛城鎮辦理議事會董事會成績之期前經該局詳定通州上元江寗銅山江都甘泉六處爲繁盛城鎮務飭依限成立截至年底通州上元江寗三屬規模已具銅山江都甘泉尚未一律辦竣業已嚴催趕辦一曰籌辦廳州縣地方自治亦經該局遵照部限督促進行查各省首縣區域本應在本屆觀成現正催令將成績剋期呈報一曰彙報人戶總數上元江寗江都甘泉山陽銅山通州海州直隸州首要八處業由該局列表呈報轉咨民政部在案嗣據各屬陸續呈報共計二十六廳州縣正在彙列總分各表即可續行咨部惟清河阜寗兩縣迄未據報亦已飭局勒限覆催至接查口數並經分別札飭遵章查造茲已接續報到應俟集有成數再行彙咨此關於自治局之籌辦情形也其屬於**江南清理財政局主管承辦**者三端一曰試辦預算查宣統三年預算事業經該局遵照部頒冊表造齊咨部交由諮議局上屆常會協議在案亟應接辦宣統四年預算款目繁多收支礙難統一往往議論與事實時有舛錯現正飭局提前布置以期改良一曰復查歲出入總數查此項出入各款前由該局將宣統元年分總數查明開具清單於去年十月間咨部業已辦理完竣一曰釐定地方稅章程查此事亦經該局按照預算款項劃分國家稅地方稅造具簡表續准度支部頒發新例表式現經通行各屬局接款查塡應俟彙齊咨報此關於清理財政局之籌辦情形也其屬於**江蘇提法司主管承辦**者一端曰省城及商埠等處各級審判廳年內成立查蘇省高等地方各廳暫就牙釐局改設初級廳三處係借城內各裁缺守備衙署改設寗省地方廳一所初級廳二所亦將裁併局所及充公房屋改修尚能敷用推檢各缺均已遴員派充至商埠各廳上海一埠華洋交涉已歸另案奏辦鎮江一埠購民房修建工程未竣現已派員督催推檢亦已派定完工後即可開庭此關於提法司之籌辦情形也其屬於**江寗學司主管承辦**者一端曰推廣廳州縣簡易識字學塾查此項學塾上年已據報沛縣成立七所通州擴充九所泰州於景范學堂附設一所又擴充一所桃源縣擴充二所高郵州成立四所海州成立一所江浦贛榆尚屬缺如自應由司督飭逐漸推行以收教育普及之效此關於提學司之籌辦情形也其屬於**江南巡警局主管承辦**者一端曰廳州縣巡警限年內一律完備查寗屬巡警各廳州縣均經設立惟海州以災歉請緩嗣由巡警總局委員馳赴該州會同措置現在亦經開辦惟各屬教練所除銅山興化泰州等州縣均已遵議外其餘或正在籌設或已招生均以經費難籌未能一律成立竊正體察情形派員分赴督催總期漸臻完備以重行政之要端此關於江南巡警局之籌辦情形也綜此諸端胥關緊要惟是政弛張必視經費盈縮民情習慣實爲治法本源自治爲比閭族黨之制必得鄉邑善士主持辦理應期日起有功乃江寗泰州如皋東臺川沙華亭昭文震澤等屬或因調查戶口或因收捐爭塵先後紛紛滋事積忿紳衿遂以橫生阻礙預算爲制用權輿節有餘補不足恃議員之協贊擔負乃能相與有成去年江蘇諮議局議決預算案持異多益寡之說宗旨未嘗不是然於官辦紳辦及寗省補助皖設公學各校不免意爲軒輕致江寗教育曾指爲輿論大譁皖省諮議局亦復具呈爭執標準不同殊覺騤難衷是至審判爲民志所繫固應執法尤貴得情遵設各廳形式已具而新舊律例莫會其通民法未定禮教漸微辦理實不無舛錯窒礙之慮他如學務巡警是皆不難於推廣而難於款無所出當法制初更之際值物力凋耗之秋新與舊既驟難交融入與財亦虞其缺乏雖籌辦弗敢不力而成績實未易言臣不敢爲欺飾之談敷衍塞責亦不敢務張皇之舉操切僨事查籌備事宜現經奉旨縮短期限憲政編查館修正清單自本年起業已删繁摘要臣惟有督屬切實奉行其原單內逐年應辦事件仍不令稍涉廢弛以期勉副朝廷愼重憲政尅期責効之至意所有依限奏報第五屆籌備事宜除分咨外謹會同江蘇撫臣程德全恭摺具奏伏乞皇上聖鑒訓示謹奏宣統三年四月初三日奉硃批該衙門知道欽此

※專件※

外務部發出鼠疫研究會通告

萬國鼠疫研究會前於三月初五日在奉開會三月三十日事竣閉會中國政府舉行此會與夫邀請友邦遣派醫員分理會務之意原以肺瘟流行其患最厲公同研究博考旁徵其理乃可彰明其爲效益則中外各國一體均霑會中研究事務區分兩類一爲傳染症學理一爲蟲學與病理始終聚議計二十四次其原訂關於肺瘟問題研究事項條目雖云至繁

然無一不經詳細研究最後之一星期係專訂議決議案暨條陳辦法將來會務報告刊印成帙則此議決暨條陳亦必附入另列一門茲將議決事件中其尤關緊要者照錄於左此次疫症之蔓延係由個人徑自傳染其症之起始無論爲何惟醫獸之類未查有習見傳染之憑證據我醫報稱旱獺中似有此類習見之症謂之瘟疫亦未可定但是否確係瘟疫必待以蟲學考驗而後始可徵信是以此項問題必待續行研究疫症傳染之所以能消滅者大抵以防護章程施用得法或由採取醫學成規或由人民力求自衛所致但非因疫蟲之毒力消減而疫症始能消滅各城鄉之受此傳染者以有人實患此症或已染而尚未發見者帶之而入以傳染病理而言此症並無確據可指爲由於衣服或貨物抑別種無生氣類之物件傳染此種流行症染之者初則莫非肺瘟既感之後隱伏之期例皆自二日以至五日其最早之現象往往可以診察者爲熱度增高與脉息增速惟非俟痰中已見疫菌或已帶此類血色則其是否爲疫尤未能診斷也若須診斷眞確無誤祇有按蟲學驗痰其有肺脂(脂與管同)染受別種微生蟲者不得與此並論此次疫症既依證據決定均成血瘟若以顯微鏡驗血或以湯育法(西醫培養疫蟲法)驗血則診斷自可較有把握若僅參肺之現象覺太泛無把握且覺過遲況按肺之現象有時病已沉重而現象則甚輕也此次疫症凶險異常據稱既染之後罕有能生存者雖經迭次試驗要皆無法療治惟以射種血清有可苟延殘喘者然亦祇拖延幾日而終歸於死耳此次疫蟲之種類其性質與從前疫症之蟲大致無甚差異此次傳染之媒爲病人所吐之痰凡染此病者大半由吸入痰星內所含之疫蟲而致其蟲質之微細非顯微鏡不能見其染受之初在總氣脂與氣脂之下其因吸入傳染之險則視其所立之地與病人遠近暨其時之久暫爲比例以判其重輕此次疫氣盛行之際因吸氣以受傳染其險異常彰明較著故凡與受症之人或疑似受疫之人相近者均應帶用口鼻罩及遮風眼鏡其罩樣式之最美者以紗一片作三角帶尾形中鋪細棉罩於口鼻之上每次臨險之後卽應燒毀或按法消毒方可再用療治核疫射種藥漿雖經辯論謂有幾成可保惟考此次所積疫症統計報冊以藥漿療治肺瘟是否實能可靠則尚不能決定故擬再用牲畜試驗以視能否收此效果至關於衛生暨消毒兩種問題研究會員亦陳有議決辦法數則凡與此症有關係之鐵路公司應協同設一鐵路衛生局有中央辦事處一所專辦檢疫衛生事宜訂立章程若遇疫氣盛行以便約束往來客商以及貨物至關於各通商口岸應用一律通行檢疫章程此次研究會亦已議及之凡由旱路暨由海道旅行之小工應爲設法招引俾其以改乘火車暨通行各口之輪船爲便所訂章程必一面能收實行約束之效一面能令旅行者鮮有窒礙此次流行症既係肺瘟據研究會查詢各項憑證謂除旅客行李外一切貨物以及郵件均無須加以限制將來若遇鼠疫發見則當設法將鼠類滅絕此次在奉開會研究本部右丞施肇基奉命前往滋會研究事類渠於開會演詞中先已指陳綱要至其他各項事宜並經隨時詳愼指陳此次疫氣雖猛幸未久延時日乃承中外醫員等奮勇從事始慶撲滅中國政府至爲欣感宣統三年四月初六日

小說

殖民小說 **華僑淚**（十）

邵太守雖然也有些風聲却是啞子夢見媽說不出的苦只好裝聾做啞的且自由他就是到了夫婦居室的時候自己也覺得有些相國門寬高唐水滿不動漁郎之棹請回漢使之槎邵太守也沒奈何只好放在心上再漸漸的到了後來這個孫金標竟仗著邵夫人的勢力在外面招搖撞騙的無惡不作起來這件事情竟是一傳十十傳百的傳得個無地不知無人不曉大家都說邵夫人和孫金標本來兩下都早已有了意思所以那一天失火孫金標便肯捨死忘生的背著邵夫人出來邵夫人又肯將機就計的在孫金標家裡住了一夜大家都把這件事兒當作奇事新聞的一般沸沸揚揚的傳說不知怎樣的傳說得那位電政大臣胡侍郎得了風聲不由的心中大怒連忙打了一個電報給邵太守叫他立刻自請銷差。邵太守得了這個電報無可如何只得如法泡製的呈請銷差胡侍郎自然另派了一個委員來接辦河南電報局事務。邵太守等著委員來了。算了交代自己便帶了家眷逕回原籍嘉應州。修墓想要停了幾時仍舊到四川去當他的候補官去。到了嘉應州不到兩個月。忽然聽得四川總督放了吏部左侍郎武嘉猷。這個武制軍也是個嘉應州人。却是那位范通政的姊丈。邵太守得了這個信息。連忙配了一付重禮。去送范通政。范通政是個直爽的人。也不問他的來歷。就把這一付禮收了下來。邵太守從此以後。便一天一次的來看這位范通政。說的話兒都是十二分二十四分的巴結。想着巴結了一陣。便要范通政和他寫封信兒到四川去給武制軍。求他的照應。不料巴結了一個月。這位范通政。忽然一病死了。邵太守大失所望。十分懊悔。暗想這一下子可上了當了。如今上當不上當且不必問他。但是武制軍那裡的這條道路。平空的丟掉了。豈不可惜。

老公茂洋行廣告

玆有英國孟者斯德地方推得利司曼利廠所造各種之機器已馳名久遠業經精益求精特出心裁專造各種紡織機器本里脫斯地方裕陵蘭培脫萊公司所製之油廠機器其機器之靈捷質料之堅固均稱獨一現已歸本行一家經售凡鉅紳大商賜顧者請駕臨江西路廿三號本寫字房閱看樣本裁酌可也此佈 1257

東亞皇后雪茄烟公司廣告

啓者本公司開設上洋十餘載專製辦各種呂宋雪茄烟久已馳名瞻素八口毋庸贅言價廉物美仕商賜顧者請至虹口西華德路三十三三十四號門牌或請五馬路茂和經理處亦可 茂和洋行謹啓

有子弟者不可不讀

孩提之年最宜留心撫育以培植一生之基礎但小孩往往有終日昏坐肌瘦皮黃或夜夢遺尿盜汗等患此即遺傳症之一端溯厥原因由於腎藏虛弱血液穢濁所致凡爲父兄者靡不竭盡心力爲之醫治惜不得良劑誠爲世界一大缺憾兜安氏醫生有鑒於斯秘製保腎靈丸爲小孩體虛盜汗夜夢遺尿皮黃骨瘦等症之聖藥每服半丸以至一丸日服三次如血氣未足發育呆滯之小孩試服此丸一月即雄偉肥白易於發育能致終身之康强無片刻之不適是誠肥兒强種之要素也

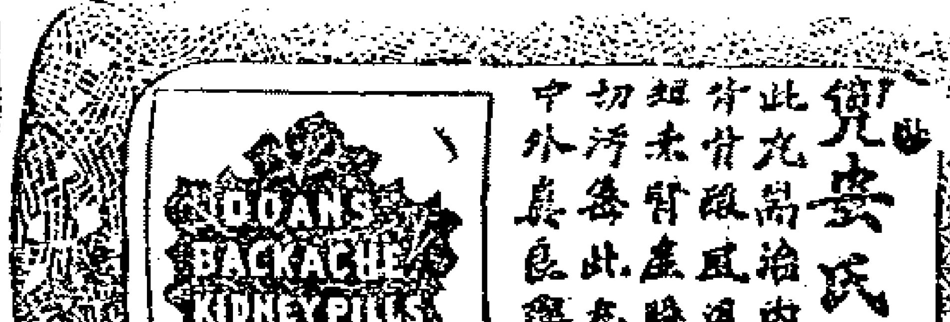

每瓶一元二角 每打十二元正

上海江西路下九號兜安氏西藥公司啓

甲244

兜安氏大醫生鈞鑒敬啓者小兒生長以來於茲六載終日呆坐不知嬉笑儼同木偶且飲食少進肌膚銷瘦夜間盜汗淋漓浸淫被褥顯係腎虛之故於是爲之延醫服藥迄無影響親友鄰人皆謂童稚之年靈性未足體質尚單俟年稍長知覺漸開身子發育自然轉弱爲强反拙爲巧奈余舐犢之心戚戚焉莫釋時時探訪醫藥迨至今秋得閱

大醫生所製之保腎丸爲增腦力補腎虛之聖品余意小兒適患此症恨無良藥可療今有此靈丹豈容差過遂備價郵寄

貴公司購取半打按照仿單與之試服初猶未見奇功及逾月而盜汗頓止胃亦加餐肌膚漸肥智慧日開較前判若兩人足見保腎丸之效力無可比擬歟

大醫生濟世之心亦爲中外千古之第一偉人也余受如此

隆恩理宜趨前叩謝奈路隔迢遙無從圖報聊作蕪函以表感激之忱肅此崇候

壺安

福建樟州小溪樓仔內書館李瀛洲頓首

兜安氏秘製保腎丸

江南同益公旅館擴充廣告

南京下關滬寧鐵路過橋便是

金陵居揚子江之下游自滬浦路通當爲南北一過脉駸駸乎有頡頏武鄂壓倒京漢之勢指日全路告成滬寧街接直上○帝都轉瞬即達有志北上者自當以金陵爲嚆一之提倡本館利用此商承盤同益公旅館業於本月初四日開市其中優點美不勝收○論外觀則洋房高大空氣流通添造洋臺憑臨遊眺改移門面氣象恢煌○論內容則電燈照耀別有洞天備置精華儼同福地○他若中西翁饌水陸紛陳電話交通呼應週到○抱守正經宗旨無女之煩擾無下流之混雜既便駐節尤備筵宴○制度仿自歐美名冠夫通邑向祈○諸君子惠然肯來不我遐棄本館當竭誠歡迎焉所有價目悉照舊例以廣招徠

博山玻璃公司招股正分票第一次八五五月初四十八日開標

本公司出售自製加料平白片各種衙門水瓶藥水瓶等如蒙 貴客光顧外埠

上海南市葉盛里招股處啓

大和祥士棧廣告

啓者本號創設上洋小東門外大街朝南石庫門自運大小洋藥川雲原漿各土照箱批發零剪格外克己藥價各種公烟近遠馳名荷蒙 仕商惠顧者請 駕小號價目比衆公道以副 雅意

本主人白

新開 大興隆紹酒棧

擇四月初九日開張

本棧開設四馬路丹桂第一樓對門交易本主人不惜工資佳製紹酒遠年花雕各種花露名酒特聘京蘇名廚烹調美饌包辦酒席隨意小酌另拆盆菜一應俱全貨美價廉無不克己常備臨時酬稿外週到裝璜精緻坐位寬暢如蒙 諸君賜顧請嘗試之

主人謹白

冤白

敬告者江蘇補知縣張傑吉號叔甫蜀人也宣統二年二月傑吉因討太太無錢向我許子餘商議將寄回東家號上之銀暫爲借用二伯兩寶銀傑吉親書茲借到臚川局寶號洋銀二伯兩正其銀准定五月節如數歸還特此爲據經手許子餘宣統二年二月十九日張叔甫事畢將寶銀二伯秤交不料傑吉將銀套擄入手討親後竟昧天良抵期屢討分毫不付及後傑吉膽大妄爲以爲同鄉可欺突於去六月不通知同鄉大衆將南門外落成四川公所內供 向忠武 鮑忠壯二公專祠並義塚多地盜賣與本地人作殺業公 同鄉等大動公忿凡屬旅寧寄界均要出名公禀追伊所賣公所價洋川幫商界首事將我東家臚川局號口列入被是張傑吉有所藉口會伊幾次深藏不面着伊家人傳言若要我張大老爺還此二伯銀子除非將控我私賣會館禀內出即還此銀子餘思維傑吉私賣城外會館一人獲大洋一千八百元尚不交出同鄉大衆均莫伊何況子餘孤身客外何敢與較只好理討可憐傑吉一味倚官壓勢不思昔日借銀討親情懷反要將我許子餘送縣懲辦現在子餘東家早已將子餘推辭出店行李扣留以致子餘棲身無地覓食無門處此近況既無同鄉顧盼安知 朋友扶持勢必投江赴繯泉下再爲伸雪想求陰私國法必不容情惟雙忘者子餘家本清寒上有白頭父母下有黃口妻兒舉家數口嗷嗷待哺余窮子餘一人供養茲遭傑吉倚官昧騙陷子餘有冤無伸若不徵告 同鄉官商學界諸君凡有與張傑吉交好者務要留心此人今子餘已受其累於前不能使同胞再受其害於後特此聲明佈告

四川重慶府巴縣人許子餘冤白謹告

患咳嗽痰喘者宜看

本堂秘製四寶半夏露專治傷風咳嗽無論氣喘吐血喉痛等症立服立效有起死回生之功因此遠近爭購名馳天下海內揭此回生者以千萬計僉謂無論何種藥品均無如此露之神效妥速者茲特節錄來信數則以示勿欺（彭壽堂主人雅鑒僕病後尚未調理適舍親茲辦急事雪夜長征風寒觸受方抵江西即發寒熱繼而咳嗽大作氣逆且促寢食俱廢困苦難言醫藥求遍咳嗽不止幸讀諸君竣之指購寶號化痰止咳半夏露三瓶服僅兩次果見輕減至一瓶服完痰竟全愈尚多二瓶什襲而藏今春小兒驟患咳嗽加以寒熱往來亦將此露與服寒熱立退咳亦日止愚父子受惠實深爰申謝悃并寄洋十元再購一打速付爲荷福建南台趙玉成頓首○彭壽堂諸位執事均鑒賤軀肥胖動輒氣喘頑痰終歲不絕近日愈多每日幾吐月許日前稍受寒邪即起傷風咳嗽頭昏發冷等症服藥調治僅有小效月初小婿來舍帶購寶堂半夏露兩瓶按瓶試服夙疾全消妙在頑痰化盡行動勝常十餘年來無此康健矣敬呈念元祈發五料寄下聊作護身符錄無錫三里橋李鶴卿拜謝）彭壽堂諸位台照僕素有血症又加痰咳每屆秋冬其患更甚屢經名醫診治輒無一效近聞 貴堂化痰止咳半夏露聲名藉甚適友人自滬來向之細訪據云實在靈效即託郵局匯購兩元開塞試服清香甘和已令人神清氣爽及二瓶告罄不第喘止咳定且飲食加增面目光昌身受之餘始信人言不虛也江陰南橋埭尤銘啓○大瓶二元小瓶一元如購六大瓶十元每料四瓶

上海河南路七號洋房廣東彭壽堂錄 Z1814

海寧半海張氏續修宗譜廣告

我族自光緒丙子重修宗譜迄今三十五年現經公議續修凡我同族散居四鄉或有向居外埠或有新寓他鄉務將丙子以後各按支派名字職銜生卒聘日詳細報告所有修譜事務處設在海寧城內北寺巷南首 限宣統三年九月底截止幸勿遲悞 Z1817

新開 陳大外綢緞號於本月廿六日先行交易擇吉開張

本號開設上洋大東門外咸瓜街東堍如蒙 賜顧格外克己以前大單紅票由小號付貨特白 Z1588

正祥東洋雜貨莊廣告

啓者敝號開設英界五馬路寶善東長耕里內轉運東洋各廠各種雜貨面巾洋傘皮面料珠鏈子兼售獅子老牌各樣牙粉等 近邇馳名毋不咸稱於貨物之精且而花色之美備荷蒙仕商惠顧者請認明小號貨目比衆公道以廣招徠 本主人白 Z1881

內外痔瘡連根脫落

必須認明○京都天寶齋○始創珍珠人參蘆八寶化痔散此散獨重珍珠熊膽人參蘆專治一切惡痔搽之立刻止痛消患平復無形不效還洋

凡患痔瘡之症雖由風濕燥熱四氣受傷所致實由肝脾腎三經虛損而成日久則生管成漏破孔穿腸臟血淋漓痛癢難忍本齋不惜工本修合家藏秘方以眞正珍珠熊膽人參蘆爲主佐以舒肝健脾補腎行氣固本培元等妙品爲丸專治一切內外痔瘡服之立刻止痛消管生肌四圍連根脫落平復如常大便毫無艱苦最奇者愈後非但永不再發且壽身體強健飯量加增屢試屢驗凡醫藥不能見效但服此丸藥到病除眞化痔之仙丹也如症輕者二三盒重者一料絕根每盒二元每料六盒洋十元如外搽珍珠熊膽八寶化痔散每瓶二元▲如散丸並用效驗愈速雖十年廿年之惡痔可一敷立刻止痛切勿躊躇▲遠埠函購郵政妥速信力自給鋪分上海二馬路西鼎新里京都天寶齋啓 Z1763

上等荷蘭乾酪出售

維才脫乾酪爲荷蘭國之佳品質良味美早已膾炙人口本行新到此貨甚多每箱六十聽售價洋二十八元此種乾酪分聽而裝並無積存廢棄之虞無論天氣冷熱咸不變味且不走失分量今由敝行獨家經售貴客如需此品請惠臨仁記路二號行購辦可也電話號數二五三○敝

文達羅洋行謹啓

甲41

賞格聲明假冒

近有無恥之徒假冒本行肥皂牌號製造市上混售務望客商切勿受其欺朦以購僞皂本行查訪冒牌子人察出立即究辦如有再冒製本行肥皂在市混售等情有人能指出冒造肥皂之處或扭送售賣肥皂之人知照本行隨即酬賞蓋本行所造肥皂係用特別方法擇其頂上料質製造日久則質而不潤分兩尤不至輕減所用質料均極潔淨本行之皂每條每塊上均有樹牌

爲記並圖本字樣必須認明牌號以辨眞僞勿爲假冒者之所欺朦也製造圖本肥皂廠駐滬經理上海瑞嘉洋行謹白 Z171

中外第一紅色補丸

此乃第一上品之紅色補丸最能滋養全體最能補益氣血最和平最奇效價値最便宜藥料最珍貴記念期內買一瓶送一瓶買一打送一打遠埠函購如在期內亦必照章寄奉不取郵費

紅血輪補丸 固本子宮丸 沐浴海水晶 又名自來電
記念期內 買一瓶 送一瓶

固本子宮丸 女界之寶丹

羅威創製固本子宮丸爲全球女界人人必不可少之靈驗寶丹也凡體虛血薄經水不調或經水淡薄或瘀積色黑或數月一行或一月數行以及經痛經冷赤帶白帶甚至受孕艱難或小產胎漏者服以此丸不一月藥力所到諸病皆痊因此藥功力偉大能與子宮血海輪迴自然之體功生理相輔而行如子宮無力行經此藥能强健子宮滋補新血則月經不行而自行耳若受孕後月經自然停止此時子宮全部行經之宮移而爲生長胎兒全體之用若仍照常內服此丸亦即移其功力而爲滋陰葆胎幷强健宮道生殖之用此藥之神妙誠有不可思議者也至於無病婦女能按月常服此丸則血脈充足精神活潑心志愉快食量加增大便通潤種種子宮疾病自然消磨於無形誠乃有病治病無病養血之要品而謂女界老幼人人必不可少之寶丹其誰曰不宜哉

羅威氏紅血輪補丸羅威氏固本子宮丸即日發行買一瓶送一瓶

四月十五日起

發行大紀念

電浴海水晶又名自來電尚未到滬特先布告俾衆週知藥到再告

沐浴海水晶 又名自來電

羅威醫生精通醫藥理化之學取用各國相近磁鐵赤道經線之著名海濱沐浴處之海水以化學汁煉成一種結晶顆粒作爲沐浴補益之品由外國藥廠如法煉製實爲吾中國空前絕後之新法名之曰自來電沐浴海水晶形色與冰糖相似凡海水中所涵磁鐵鋏鎂鏀碘等補益之料均已煉取海水晶內無論男女老幼有病無病若用此海水晶化水浴身無異其人親赴歐西各國著名之海濱沐浴而得一樣衛生之津益耳用海水晶化入浴水沐浴者一能培補全體二能得磁鐵靜電與人身本電變合調和氣血三晶中磁鐵料善能滋補血液無異內服鐵汁補藥四大有開胃健脾之功五能得提神之功效使腦力充足六清理血液有利而無害衛生最宜七用此沐浴無異身在歐西海濱沐浴同得海水中所涵補身胃點八各釋料由皮膚毛孔輸入血分有益全體九海水晶自然發生一種自來電與海濬磁鐵經線所有之靜電無異十甲此沐浴既得補益之料又得自來電力大有調和氣血滋養藏府之功從可知海水晶實爲新出沐浴良藥乃衛生品中之最穩妥最有效力者也

發行所上海棋盤街羅威藥房啓
羅威牌各種家用良藥記念期內買一瓶送一瓶

乙 1986

紀念期內紅血輪補葯減售七折

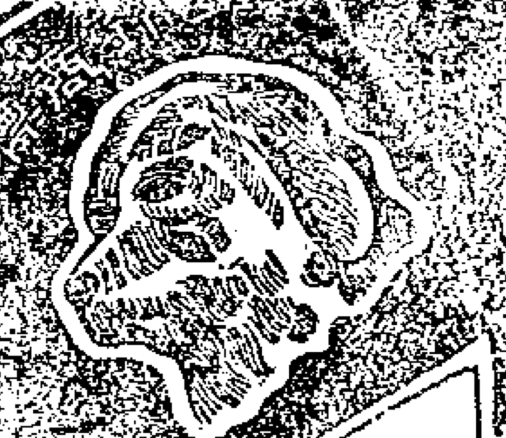

清快丸

常言

人身之康健能作非常之事業成敵國之富翁

常服

清快丸體弱者即強血衰者即壯雖然無病人常備清快丸除不慮之病心神爽快異常身體健康誠是長壽至資之靈藥也時聲明主治効能

中暑中寒時疫霍亂惡心嘔吐肚腹疼痛目眩昏倒精神鬱結船車暈眩酒醉昏迷等諸症

定價

小包 六分
中包 一角二分
大包 三角
小盒 六角
大盒 一元二角

本舖 大日本大阪市 高橋盛大堂

總經理處 上海日信大藥房 四馬路

各處体面各大藥房並雜貨舖均有發售

本醫局燕醫生除痰藥功效神速久已中外馳名變相信用凡傷風咳嗽痰迷氣急久咳失音

燕醫生除痰藥

及一切喉症等患服之包能限日全愈五十年來治愈各症不下數十萬人實為無上上品之上如蒙藥

上海老晉隆洋行總經理

賜顧 中國各大藥房均有代售共分大小兩種價均克己

青州水門汀

青州水門汀有限公司所出之水門汀為東方最上之品素為香港政府所信用用以製造陰溝管避火磚避火泥及瓦片等物堅美無匹近者新牌疊出每易魚目混珠 貴商賜顧幸新認明牌號向圓明園路八號新旗昌洋行識價購辦欲知用法詳情者本行亦可奉告

新旗昌洋行謹啟

老太古公司

柯里仁火險公司
倫敦喬格西火險公司
叭喇定火險公司
豐司勞洽其火險公司

家定火險公司

啟者本行經理以上五保險公司事務現可代客保廠屋棧房及各屋內所有衣服生財貨物等保費格外公道本行更設經理處在甯波鎮江蕪湖九江漢口宜昌蘇州杭州沙市烟台天津牛莊等處貴客欲保請駕臨面議可也特此佈聞

德商捷成洋行機器處

上海江西路A字十八號

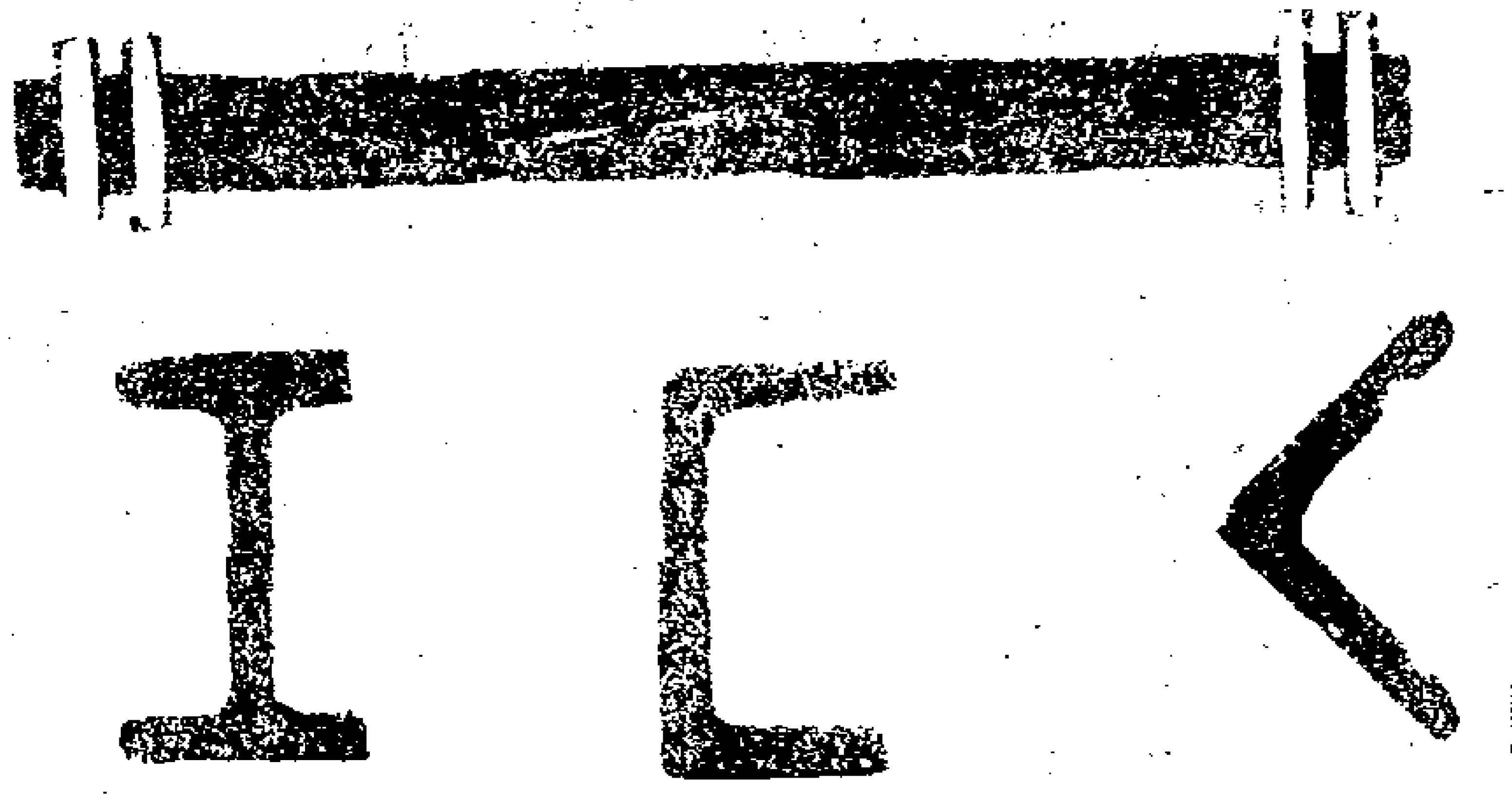

本行現存人字匚字工字等鐵以及水鍋用鋼管子等貨工料精美貴客選購格外克已此佈

上海五洲大藥房 新到牛痘苗 廉價發售

本藥房自東遠到極新鮮之牛痘苗每打數百質美價廉每支售洋一角五分每打售洋一元二角每十打售洋十元凡於紀念期內并贈紀念券應得彩物一例照送恐未週知特此佈聞

永年人壽保險公司廣告

總公司在上海廣東路十號房屋東方各埠均有經理之分公司發出各式及壽險付欵之保單章程極為通融此項保險甚為結實而且保無損失第十二年公司銀欵總數現在保壽之總數共銀二千八百三十九萬一千九百十四兩在有產業總數共銀六百三十一萬一千四百三十七兩現有銀欵總數共銀六百十六萬二千六百零九兩一年進欵總數共銀二百六十七萬四千九百十八兩

董事兼經理 華田先生
書記 郁賜先生
萋計 倪安先生

（第一兒科）

萬應回春丹

耑治小急兒驚五痫痰厥痰涎抽搐寒熱往來氣喘傷風夜啼吐乳膈風痞積等症藥到回春每丸一角上海二馬路畫錦里口鐵拐李為記廣東仙壽窩啟

告白

白馬牌為出格久已馳名中外嘗賓賜顧各寶號均有發售

東瀛第一

備急聖藥

JINTAN

起死回生

仁丹（ジンタン）

日本大阪備後町
虔脩老藥舖　森下博大藥房

我們一家子和睦平穩全是仁丹所賜的

父親患胃　母親鬱症　小妹虛弱　全家都
染了病了　幸而家兄去年由日本留學畢業
回來就叫老子娘每天嚼服仁丹以後一天
比一天健壯復
來到這冒子
家裡都很平
安和氣滿堂
全忘了
世上有病
可畏的

仁丹[illegible]家三輪井上兩博士合議秘方[illegible]工資揀撰高貴藥料係于新虔誠[illegible]神驗靈效世不見其匹[illegible]居常服用仁丹能防惡疫於未[illegible]氣血轉弱爲强而仁丹其味[illegible]香馥郁僅哺一二粒忽覺心神[illegible]除口熱口臭兼使聲音明晰玲瓏以故爲口中香劑亦頗妙

●仁丹化食消毒防疫通竅效驗頗靈是以每食後服用此丹免腸胃各症患

●喫煙喝酒之前後嚼服仁丹二三粒卽覺異常美味併能除煙毒酒害

仁丹價目

試服用	每盒	五錢
小包	仝	拾錢
中包	仝 附三貼量添贈藥盒	貳拾五錢
大包	仝 附七貼量添贈藥盒	五拾錢
獎匣	仝 附十七貼添贈藥盒	壹圓
德用包	仝 附廿貼量[illegible]藥盒	壹圓

經理總批發　上海河南路老巡捕房北首　東亞公司書藥局　各處體面藥房雜貨行均有代售　乙1980

精印極聯

名人墨寶貴若琛琳不特易得且不易見也本主人酷好有年凡遇珍貴難得之件不惜重資不憚煩勞三復討論擇其至精至美者羅而藏之歷數十年於茲矣前爲友人慫恿試將其件攝印行世以公同好其先出版者如何子貞　趙之謙　王文治　戴醇士　陳鴻壽　鄭板橋　冠如山　楊峴山　翁方綱　張叔未　張照　翁同龢　劉石菴　楊沂孫　諸屏聯件早已風行海內爲鑒家稱許蓋購眞物精送禮飾壁並皆佳妙賜特價廉一已也今本號遷移三馬路裝設新開市伊始將新舊出版屏聯裝裱精良陳列四隅俾同好者光臨縱觀資選擇價目花名詳仿單如[illegible]

上海英租界三馬路口
朵雲軒謹啓　乙29

三井保險

啓者本行經理東京水險明治火險共同火險三極大公司數十餘年辦理妥善賠欵迅速中外紳商深[illegible]共知專保各口岸及洋面水險南北市房廠棧火險其價格外公道諸公光顧請駕臨四馬路東首四川路口四十九號門牌本帳房面議可也

三井洋行告白　乙189

（瑞生洋行）

出售各種機器

英國第一著名米白主[illegible]老廠所造織紗機器早已風行寰宇中國各紗廠購用其數有十八萬錠子之多他如華特廠之鍋爐引擎修理機器利物賽廠之織布機器格利內而之機器水滅火器復雅克斯之潤機器無不推陳出新靈巧適用又名廠所造引擎發電機器電汽燈以及可資進動各項機器用之電汽燈尤爲心裁獨出精巧絕倫現設廠派一[illegible]洋匠駐滬專司裝電燈機器以上各廠家歸小行一家經售價克已倘蒙貴客紳商賜顧請至移玉小行看[illegible]面議價值可也此白　乙[illegible]

（又新到杏仁霜千餘打）

外國杏仁露

此露最便沖[illegible]即是杏仁[illegible]香甜美味能化痰止咳老少最宜常服衛生佳品露霜功同霜每瓶罐二角露每瓶二角半原打批發上等蝦子醬油香腸每斤六角　竹生居上海五馬路寶善街　乙[illegible]

（壽康人參）

本號開設蘇省閶門內中市大街自往吉林採辦官揀[illegible]品人參以及各種老山參鬚東西洋參毛白官燕無不挑剔精貝各貨齊備價廉紳商[illegible]界賜顧請認明本號仿帖庶不致誤謹此佈聞　乙[illegible]